

NEWSLETTER MCS-AURA

Janvier 2022



Le Président et le Co-Président du Comité de Pilotage régional du dispositif MCS AURA, les Présidents des associations MCS territoriales, et les 3 chargées de mission vous adressent leurs meilleurs vœux pour cette nouvelle année.

Grâce aux liens forts que nous avons tissé jour après jour, le dispositif MCS AURA s'engage à vos côtés et au bénéfice de la population en zone isolée à répondre à la logique d'une prise en charge efficiente des soins de l'urgence vitale et du non programmé.

Dans le contexte exceptionnel de la pandémie de COVID-19 par son ampleur et sa durée, vous avez démontré une fois de plus l'excellent maillage établi avec les acteurs de vos territoires et le travail de coordination entre nos structures respectives.

Cette année 2022 nous la plaçons sous le signe du collectif, du partage pour une médecine humaine et solidaire.

Amitiés,

L'équipe MCS-AURA.



**CARTOGRAPHIE REGIONALE
2022
UN DISPOSITIF MCS AURA
DYNAMIQUE**

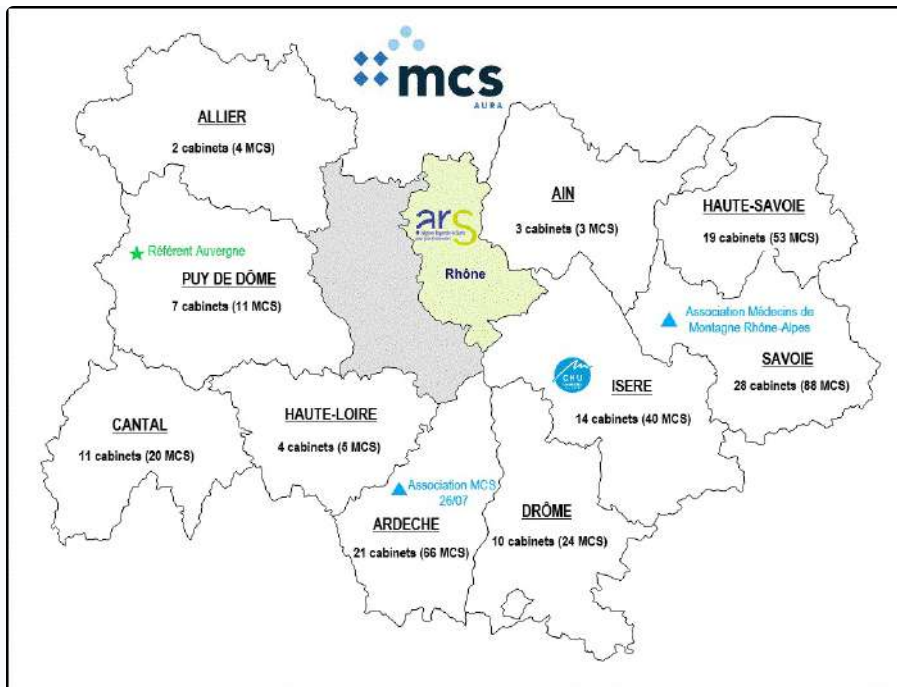

314

C'est le nombre de MCS participant au dispositif régional en 2022 répartis sur 119 cabinets.

La fonction de MCS présentée au Sénat

Le 8 décembre dernier, c'est auprès d'une centaine de sénateurs que le Dr Yoann MARTIN (MCS Pontgibaud - Puy de Dôme et référent Auvergne) est venu porter la voix des MCS et plus largement celle des dispositifs MCS en France.

A cette occasion, les associations MCS territoriales et MCS France ont conçu une affiche résumant les messages clés de ce qu'est un "Médecin Correspondant du Samu" dans la chaîne de l'Aide Médicale Urgente et participant activement à une mission de service public. La voici :

M	C	S
Médecin	Correspondant	Samu
Généraliste volontaire + 30 minutes d'un SMUR	Engagé dans une mission de service public	Jonction SMUR
Expert de son territoire	Formé à l'urgence par les CESU	Effecteur compétent SAMU
En équipe de soins primaires	Équipé par les SAMU	Relais médical avant-coureur
Dans l'organisation des soins de premier recours accessibles à tous	Pour un gain de temps, de chance patient	Urgence vitale
		Renfort lien ville/hôpital

MEDECIN CORRESPONDANT DU SAMU



ATTRACTIVITE D'INSTALLATION



AMELIORATION DU PRONOSTIC



QUALITE ET SECURISATION DES SOINS



EQUITE ACCES AUX SOINS



ADAPTABILITE ET RENFORT SAMU



www.mcs-aura.fr



Rappel sur les principes de l'auto-déclenchement MCS

L'auto-déclenchement MCS : principes

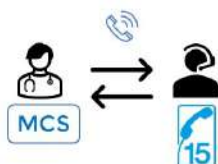

- Il s'agit de toutes les situations, **hors déclenchement MCS habituel par le SAMU-Centre 15**, qui font l'objet d'un appel par le MCS au médecin régulateur le plus tôt possible et qui nécessite, après appréciation, l'envoi d'un SMUR dans sa zone d'intervention.
- Cette intervention est systématiquement **régulée et validée en tant qu'intervention MCS reconnue et confirmée** par le SAMU-Centre 15 départemental qui établira un numéro de régulation.
- Le MCS est tenu d'établir, **avec et pour le médecin régulateur, un premier bilan médical** de la victime.
- Le médecin régulateur accompagne le MCS dans l'évaluation et la prise en charge de la victime.



Prenez connaissance dès maintenant de l'offre des formations MCS obligatoires et complémentaires sur le site internet MCS-AURA

Les formations obligatoires

Ces formations obligatoires chaque année pour tous les MCS de la région, afin de poursuivre le contrat d'engagement, ont pour objectifs de **rafraîchir des gestes** et de **remettre à jour les connaissances** qui seront essentiels dans la prise en charge d'une urgence grave de 1er recours.



Les formations complémentaires

Ces formations sont :

- **Transversales** : vous pouvez bénéficier de toutes les formations MCS complémentaires ;
- **Libres d'inscription** : vous pouvez vous inscrire sur plusieurs formations ;
- **Réservées aux MCS** ;
- **Optionnelles** et **non obligatoires** ;
- Indépendantes des DPC ;
- **Gratuites** mais **non indemnisées**. *Seul votre déjeuner est à votre charge - attention en cas d'absence non justifiée au préalable à un de ces ateliers, l'association se réserve le droit de vous demander un dédommagement*

pour cette absence.



Alors vient te former les 30 et 31 mai à Challes-les-Eaux (Savoie)

Pour maintenir la qualité de nos formations avec un nombre d'apprenants cohérents, **une session de formation a été ajoutée pour les MCS des Alpes du Nord.** Nous espérons que vous serez nombreux à vous y inscrire.

Récapitulatif de l'offre de formation MCS - 2022

Formations MCS Auvergne	4 ateliers animés par les CESU 15 (Trauma et SCA) et 74 (AC et 4ème atelier)	5-6 avril 2022	CH Aurillac - 15	
	4 ateliers animés par les CESU 15 (Trauma et SCA) et 79 (AC et 4ème atelier)	5-6 octobre 2022	CH Aurillac - 15	
Formations MCS Réseau Sud	4 ateliers animés par les CESU 07-26, 38, 73 et 74	10-11 mai 2022 22-23 mai 2022 18-19 octobre 2022	Vaguer - 07 Vaguer - 07 Vaguer - 07	
	Formations MCS Alpes du Nord	4 ateliers animés par les CESU 01, 10, 73 et 74	30-31 mai 2022 15-16 novembre 2022 17-18 novembre 2022 0-7 décembre 2022 8-9 décembre 2022 13-14 décembre 2022	Challes-les-Eaux Challes-les-Eaux Challes-les-Eaux Challes-les-Eaux Challes-les-Eaux Challes-les-Eaux



Formations MCS complémentaires	CESU 73	Atelier geste	21 mai 2022 14 juin 2022 22 septembre 2022		
		Atelier de simulation haute-fidélité <small>Prise en charge des urgences par les MCS</small>	9 juin 2022 8 septembre 2022		
		Atelier de simulation haute-fidélité en pédiatrie <small>Prise en charge des urgences vitales pédiatriques en équipe pluri professionnelle</small>	21 juin 2022 13 septembre 2022		
		Atelier Facteurs humains et urgences pour les MCS <small>Prendre en compte l'impact des facteurs humains lors d'une intervention d'urgence réalisée par le médecin correspondant de SAMU</small>	30 juin 2022		
		Communication thérapeutique <small>Communiquer pour mieux soigner / bases de l'histoire médicale</small>	20, 21 janvier et 3 mars 2022 11 février et 3 mars 2022 10, 11 mars et 12 avril 2022 4, 5 avril et 17 mai 2022 9, 10 mai et 18 juin 2022 2, 3 juin et 30 juin 2022 8, 9 sept et 8 oct 2022 10, 11 oct et 8 nov 2022 24, 25 nov et 15 déc 2022 15, 16 déc 2022 et 5 janv 2023		
			CESU 74	Communications complexes <small>Annonce de la maladie grave, annonce de la mort, annonce du pronostic sévère</small>	24 mai 2022 22 novembre 2022
				Atelier accouchement hors maternité	4 mai 2022 8 novembre 2022

Mise à jour : 24/01/2022

Pour s'inscrire :

- Sur le site MCS-AURA depuis votre espace MCS - Le plus rapide ! : www.mcs-aura.fr
- Par mail ou téléphone :
 - beatrice.mithieux@mdem.org - 04 79 96 43 50 - Pour les formations MCS obligatoires des Alpes du Nord et Auvergne et pour les formations MCS complémentaires.
 - aurelieliotard.mcs@gmail.com - 07 57 41 39 18 - Pour les formations MCS Drôme/Ardèche.

Les associations MCS territoriales restent vos uniques interlocutrices.



C'était fin novembre 2021 à Bordeaux...

"Liberté - enseigner, progresser, s'élever"

600 participants sur ces 3 jours de colloque intenses le tout dans un esprit convivial.



"Ateliers, conférences au choix"

- Secrétaire : premier maillon des CESU
- L'art de maquiller en formation
- Créer une formation de tuteur ARM
- Dynamique de groupe
- Créer une capsule vidéo
- Les supports pédagogiques en ligne : droits et devoirs
- Management d'un CESU : les clés pour réussir
- ...



" Les TED BATTLE"

- Expérience professionnelle dans les Iles Marquises (*le Dr Maïca Gimming*);
- La loi Murphy (*M.Arnaud Couedor*);
- Présentation sur la procrastination (*Drs Pierre Poles et Gael Gheno*);
- Show sur le NRBC (*Christophe Blais*).



Prochaine journée de l'ANCESU : 02/12/2022 à Chambéry

Prochain congrès de l'ANCESU en 2023 à Rennes.



Le dispositif MCS a désormais son compte LinkedIn.

Découvrez via ce réseau social les offres d'emploi et les autres événements en lien avec l'activité MCS.



Retrouvez désormais toutes ces offres d'emploi détaillées sur MCS-AURA,

- **Cabinet médical d'Allemond (38) recherche un.e ou 2 associé.e.s.**
Médecine de premier recours étoffée (suivi de population/famille à l'année, traumatologie courante et saisonnière avec capteur plan/échographie, maître de stage, médecin correspondant SAMU). Pas d'investissement notable à prévoir.
Installation souhaitable.
Si l'aventure vous tente, contactez-moi !

Contact : Dr Colin CHAUMONT
Tel : 06 80 28 12 33 ou 04 76 80 68 81 (secrétariat)
Mail: dr.colinchaumont@me.com

- **La maison de santé pluridisciplinaire cherche un remplaçant pour la semaine du 25 au 29/4/2022. Fonction de MCS. Secrétariat à distance. Logement possible sur place.**

Contact : Dr Catherine EYBERT-PRUDHOMME
Tel : 04 76 95 31 61
Mail : catherine.eybert-prudhomme@orange.fr

- **Le cabinet médical des Ménuires cherche un médecin remplaçant pour renforcer son équipe pour les vacances scolaires de février 2022 (période possible du 5 février au 5 mars). Activité de médecine générale (9h-19h), consultations sur et sans RDV. Activité possible de traumatologie pour médecin formé et autonome. Equipe constituée de 5 médecins, 2 IDE, un manip radio et secrétaires. Exercice salarié (centre de santé); rémunération forfaitaire. Centre médical récent, 4 salles de consultation, 2 salles radio (+ échographie portable), 3 salles de soins, accès direct front de neige.**

Contact : Dr Irène HENRY
Tel : 06 14 28 41 53
Mail : accueil@medmenuires.fr

Si vous souhaitez déposer une offre d'emploi, utilisez le formulaire "Offres d'emploi" sur MCS-AURA

[Poster une offre d'emploi](#)



Médecins de Montagne Rhône-Alpes
256 rue de la république
73000 Chambéry
contact.mcs@mdem.org
www.mcs-aura.fr



Nos partenaires



Médecins de Montagne
Association créée en 1953



NEWSLETTER MCS-AURA

Février 2022



C'est sur une tout autre vague, que celle bien connue de tous, qu'ont surfé les équipes du dispositif MCS AURA ces 2 derniers mois, en planchant sur les évolutions de la plateforme internet MCS-AURA.

Ces améliorations touchent autant les MCS que nos partenaires SAMU.

Depuis quelques jours déjà les centres de régulation reçoivent des notifications d'astreintes MCS modifiées avec plus de lisibilité sur les jours et les périodes concernés par les ajustements.

La date butoir d'enregistrement des plannings d'astreintes MCS **a été harmonisée** également au **25 de chaque mois** pour les 10 départements actifs de la région.

Puis, à compter du 1er mars 2022, les demandes de règlement des astreintes et des interventions MCS seront pré-validées par **la mise en place des signatures numériques**. Cette évolution était souhaitée par les MCS depuis un moment. Nous sommes heureux de pouvoir la concrétiser en 2022.

Cette dématérialisation permettra de fluidifier les délais de traitement des dossiers de paiement. Un gain de temps pour les MCS et pour les personnels administratifs.

Autant de projets qui vous sont détaillés sur cette édition de février.

L'équipe MCS-AURA.



AUX FORMATIONS MCS DE PRINTEMPS : JE M'Y INSCRIS, JE N'ATTENDS PLUS !

Que ce soit dans le Cantal, en Ardèche ou en Savoie, le dispositif MCS vous propose **4 sessions de formation MCS** dans le cadre des formations obligatoires entre **avril et mai 2022**.



PLACES DISPONIBLES SUR LES :

5-6 avril 2022 - AURILLAC (15)

10-11 mai 2022 - VOGUE (07)

12-13 mai 2022 - VOGUE (07)

30-31 mai 2022 - CHALLES-LES-EAUX (73)

Pour m'y inscrire :

1. Sur le site MCS-AURA depuis votre espace MCS - Le plus rapide ! : www.mcs-aura.fr
2. Par mail ou téléphone :
 - beatrice.mithieux@mdem.org - 04 79 96 43 50 - **Pour les formations MCS obligatoires des Alpes du Nord et Auvergne** et pour les formations MCS complémentaires.
 - aurelieliotard.mcs@gmail.com - 07 57 41 39 18 - **Pour les formations MCS Drôme/Ardèche.**

Les associations MCS territoriales restent vos uniques interlocutrices.

LES EVOLUTIONS DU SITE MCS-AURA

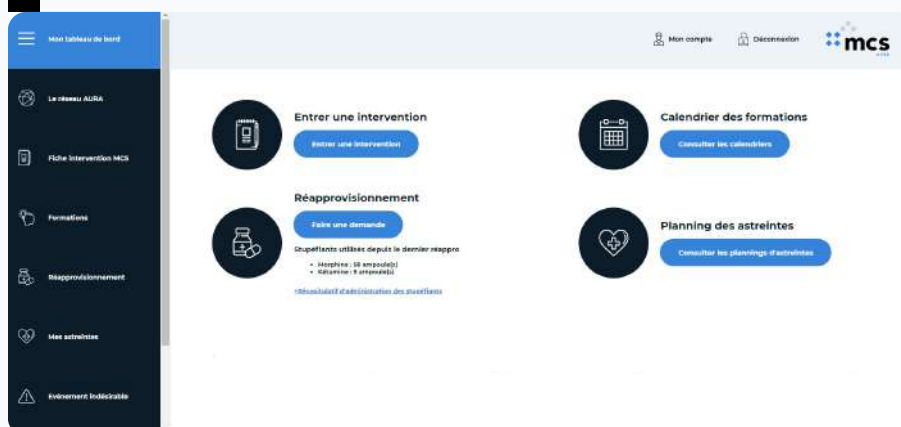

ESPACE SAMU : 2 évolutions



Planning des astreintes

[Consulter les plannings d'astreintes](#)

Les modifications d'astreintes MCS sont désormais envoyées automatiquement :

- **Dans l'objet de l'email** : le nom du secteur concerné apparaît.

- **Dans le corps de l'email** : la liste des jours modifiés s'affiche.



Evénement indésirable

Signalez aux associations MCS territoriales tout événement indésirable.

Chaque dossier sera étudié ensemble avec attention.



LES SIGNATURES NUMERIQUES EN PLACE AU 1er MARS 2022

Cette signature dite "numérique" est **pré-enregistrée** sur le compte médecin du site MCS-AURA et **intégrée automatiquement sur ses documents MCS de règlement.**

Par une simple validation de sa part, et après vérification des informations inscrites, les demandes sont transmises par voie électronique aux associations MCS territoriales.

Pour rappel, cette nouveauté est non affiliée à un système « DocuSign » ou autre. Il s'agit d'un simple scan du tampon professionnel sur les demandes MCS.

Voici les 4 étapes de validation :

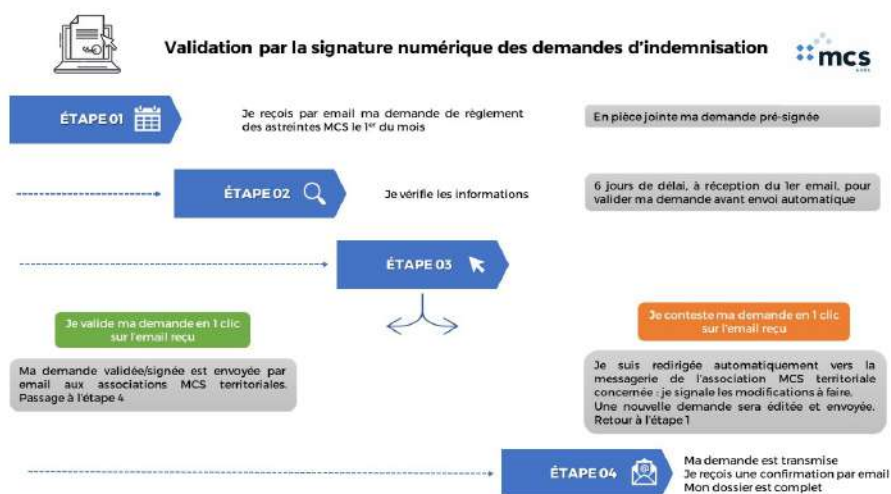

TELECHARGEMENT PDF DES FICHES D'INTERVENTION MCS



Vos interventions MCS saisies et ayant le statut "validées" sont désormais téléchargeables sous format PDF.

Retrouvez-les sur votre tableau de bord depuis l'historique de vos interventions.



Depuis "l'historique de mes interventions", téléchargez vos fiches MCS validées sous format PDF



Ajouter une fiche d'intervention

Ajouter une fiche d'intervention

Blessé	Numéro d'intervention	Date d'intervention	État	Date d'envoi CPAM	Date de traitement CPAM	Options
RC - blessé	nc	14/12/2020	Validée			

D'autres évolutions à venir, on y travaille...





**Retrouvez toutes ces offres d'emploi
détailées sur MCS-AURA, rubrique
offres d'emploi**

- Cabinet médical de Val d'Isère recherche un ou plusieurs remplaçants de mai à novembre 2022. Cabinet de groupe de jeunes médecins (4 installés, 2 remplaçants, internes, infirmières) entre Val d'Isère et Sainte Foy Tarentaise. Dynamique avec activité très variée (médecine, traumatologie, pédiatrie, gynécologie, suivi chronique), possibilité d'être médecin correspondant du SAMU. Secrétaire sur place.

Contact : Dr Emilie BOULZE
Tel : 06 68 12 44 11
Mail : emilie.boulze@gmail.com

- Cabinet médical d'Allemond (38) recherche un(e) ou 2 associés. Médecine de premier recours étoffée (suivi de population/famille à l'année, traumatologie courante et saisonnière avec capteur plan/échographie, maître de stage, médecin correspondant SAMU). Pas d'investissement notable à prévoir. Installation souhaitable. Si l'aventure vous tente, contactez-moi !

Contact : Dr Colin CHAUMONT
Tel : 06 80 28 12 33 ou 04 76 80 68 81 (secrétariat)
Mail: dr.colinchaumont@me.com

- La maison de santé pluridisciplinaire cherche un remplaçant pour la semaine du 25 au 29/4/2022. Fonction de MCS. Secrétariat à distance. Logement possible sur place.

Contact : Dr Catherine EYBERT-PRUDHOMME
Tel : 04 76 95 31 61
Mail : catherine.eybert-prudhomme@orange.fr

- Le service des urgences du Centre Hospitalier de Bourg Saint Maurice, au pied des stations de la Haute Tarentaise, propose des postes de médecins généralistes pour activer sa filière "courte" de médecine générale pendant la saison d'hiver : 15 décembre - 30 avril. Activité regroupant consultations de médecine générale "d'urgence": médicale et petite traumatologie. 7 jours sur 7 : à répartir entre les différents collègues. Plages de 13H00 à 21H00. (Imagerie radiologique standard et scanner sur place, biologie, avis spécialisés, collaboration étroite avec les médecins urgentistes). Salaire intéressant. Si vous êtes intéressé, merci de me contacter au plus tôt.

Contact : Dr Christophe HOAREAU
Tel : 06 62 17 10 23
Mail : c.hoareau@ch-bsm.fr

Si vous souhaitez déposer une offre d'emploi, utilisez le formulaire "Offres d'emploi" sur MCS-AURA

Poster une offre d'emploi



Médecins de Montagne Rhône-Alpes
256 rue de la république
73000 Chambéry
contact.mcs@mdem.org
www.mcs-aura.fr



Nos partenaires



NEWSLETTER MCS-AURA

Mars 2022



Votre newsletter préférée vous donne rendez-vous chaque mois pour vous faire part de l'actualité du dispositif MCS AURA, de l'avancement de nos actions mais aussi pour vous faire partager des expériences de terrain vécues par vos confrères, collègues ou partenaires.

Nous ouvrons cette édition printanière avec le récit d'une intervention MCS effectuée cet hiver par un MCS qui a rejoint le dispositif tout récemment. Merci à l'auteur d'avoir accepté de nous relayer son expérience. Vous aussi racontez-nous l'une de vos interventions MCS !

Nous aurons le plaisir de retrouver certains d'entre vous début avril en formation MCS à Aurillac. Rendez-vous toujours aussi attendu, formateur et constructif.

Que vous soyez déjà à l'heure du printemps ou que vous soyez restés un peu en hiver, belle continuation à vous et à très bientôt !

L'équipe MCS-AURA.



Retour sur une intervention MCS :

Une tempête de neige, une douleur abdo... et une intuition salvatrice !

Comme quoi, parfois, ce qui sauve la vie des patients, c'est l'informatique...

Deux appels au 15 dans la nuit pour cette patiente d'une trentaine d'années, tableau de douleurs abdominales avec vomissements. Lorsqu'elle ne se présente pas en consultation vers 10h, et que j'appelle pour prendre de ses nouvelles, le dossier médical partagé entre les sage-femmes et des médecins va rapidement changer la donne.

Quand on a mal au ventre, qu'on vomit, et qu'on est fatigué, on a peut-être une gastro. Quand on est enceinte de 8 semaines, il vaut mieux voir un médecin rapidement. Dans le doute, je quitte le cabinet avec le scope et le sac MCS.

Bingo, après 10 minutes de route sous des bourrasques rugissantes de vent du nord, avec 15 centimètres

Dans le VSAV, sous la tourmente hivernale, mon collègue tente l'intra-osseuse, avec succès ; un peu de sérum salé, un peu de morphine. Avec du recul, on se serait cru dans une diligence du Far West dans un film mis en musique par Ennio Morricone.

Je regarde anxieusement la route enneigée d'un œil, et les chiffres du scope de l'autre : au moins la tension a l'air de se stabiliser... Mais jusqu'à quand ? On retrouve nos amis du SMUR sur un parking désert en bord de route. L'infirmier échoue également à poser une voie périph' - ouf ! ça me rassure quant à mon échec -, il faudra donc passer par un abord jugulaire pour « passer » le Sufentanyl et la noradré au Pousse Seringue Electrique (PSE). Direction le déchocage pour elle, le cabinet et les consultations pour nous. J'ai encore les mains qui tremblent après cette intervention MCS, ma toute

de poudreuse instable et non damée sous les roues, j'entre dans une maison et trouve ma patiente blanche, asthénique, avec une belle défense abdominale basse. Au bilan pompier, on avoisine les 30-40mmHg de Pression Artérielle Moyenne (PAM), et alors tout va très vite.

Suspicion d'hémopéritoine instable sur Grossesse Extra Utérine (GEU) rompue : bilan au 15, pas d'hélico vu la météo, SMUR terrestre dans 1h sur place. Impossible de poser une voie veineuse pour viser la fameuse hypotension permissive.

L'hémodynamique se dégrade, je redoute l'ACR sur l'hypovolémie massive, j'appelle un collègue du cabinet en renfort.

Discussion avec le régulateur, on passe en mode dégradé et on pousse la patiente précautionneusement dans le VSAV des pompiers pour converger vers le SMUR qui monte de Grenoble.

première.

Lorsque le téléphone du 15 m'appelle en fin d'après-midi, je me dis que j'en ai eu assez pour cette journée, et que je n'ai même pas pris le temps de refaire le sac... Mais au bout du fil, c'est l'urgentiste qui me rappelle - très gentiment - pour me donner des nouvelles : confirmation du diagnostic, bien prise en charge au bloc, la patiente est tirée d'affaire !

La famille repassera au cabinet quelques temps plus tard pour nous offrir le champagne : les bulles avaient pour nous le goût de l'adrénaline puisée au fond des surrénales, et celui de la joie de vivre.

Intervention vécue et racontée par le Dr Emmanuel Jarry, MCS à Lans en Vercors (38)



Devenir MCS

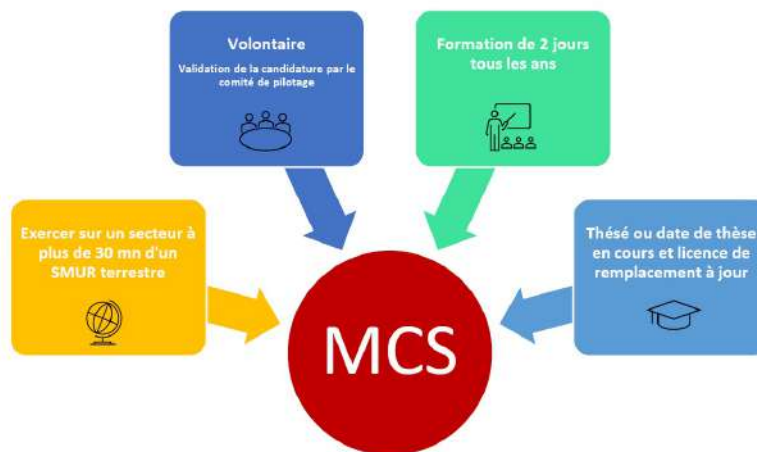

Pour plus de renseignements, contactez les associations MCS Territoriales :

- Alpes du Nord et Auvergne : contact.mcs@mdem.org et/ou beatrice.mithieux@mdem.org

- Drôme/Ardèche : aurelieliotard.mcs@gmail.com



**LES EVOLUTIONS DU SITE MCS-AURA
continuent mais se terminent**

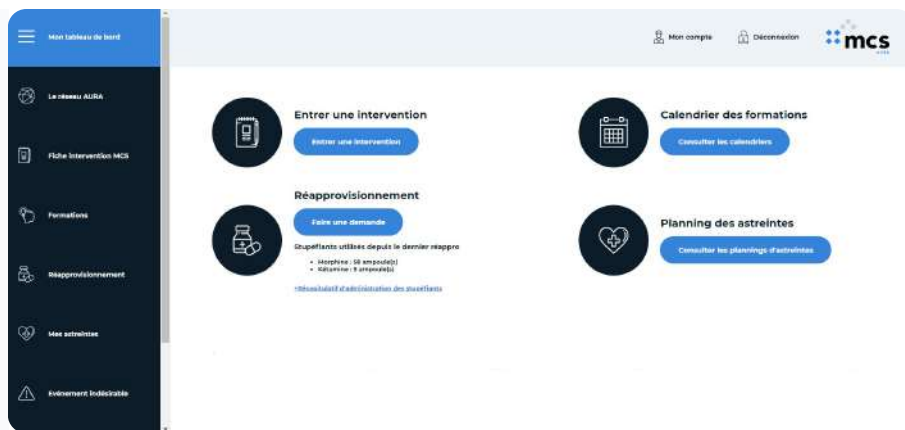

Historiques des commandes de réapprovisionnement



Retrouvez un historique complet de vos commandes de réapprovisionnement MCS :

- Historique des commandes stupéfiants
- Historique des commandes des produits de santé du circuit régional et du circuit local



Retrouvez toutes ces offres d'emploi détaillées sur MCS-AURA, rubrique offres d'emploi

- Cabinet médical de Val d'Isère recherche un ou plusieurs remplaçants de mai à novembre 2022. Cabinet de groupe de jeunes médecins (4 installés, 2 remplaçants, internes, infirmières) entre Val d'Isère et Sainte Foy Tarentaise. Dynamique avec activité très variée (médecine, traumatologie, pédiatrie, gynécologie, suivi chronique), possibilité d'être médecin correspondant du SAMU. Secrétaire sur place.
- Le service des urgences du Centre Hospitalier de Bourg Saint Maurice, au pied des stations de la Haute Tarentaise, propose des postes de médecins généralistes pour activer sa filière "courte" de médecine générale pendant la saison d'hiver : 15 décembre - 30 avril. Activité regroupant consultations de médecine générale "d'urgence": médicale et petite traumatologie. 7 jours sur 7 : à répartir entre les différents collègues. Plages de 13H00 à 21H00.

Contact : Dr Emilie BOULZE
Tel : 06 68 12 44 11
Mail : emilie.boulze@gmail.com

- Cabinet médical d'Allemond (38) recherche un(e) ou 2 associés.
Médecine de premier recours étoffée (suivi de population/famille à l'année, traumatologie courante et saisonnière avec capteur plan/échographie, maître de stage, médecin correspondant SAMU). Pas d'investissement notable à prévoir.
Installation souhaitable.
Si l'aventure vous tente, contactez-moi !

(Imagerie radiologique standard et scanner sur place, biologie, avis spécialisés, collaboration étroite avec les médecins urgentistes). Salaire intéressant. Si vous êtes intéressé, merci de me contacter au plus tôt.

Contact : Dr Christophe HOAREAU
Tel : 06 62 17 10 23
Mail : c.hoareau@ch-bsm.fr

Contact : Dr Colin CHAUMONT
Tel : 06 80 28 12 33 ou 04 76 80 68 81 (secrétariat)
Mail: dr.colinchaumont@me.com

Si vous souhaitez déposer une offre d'emploi, utilisez le formulaire "Offres d'emploi" sur MCS-AURA

Poster une offre d'emploi



Médecins de Montagne Rhône-Alpes
256 rue de la république
73000 Chambéry
contact.mcs@mdem.org
www.mcs-aura.fr



Nos partenaires



NEWSLETTER MCS-AURA

Avril 2022



On se retrouve comme promis en avril avec en actualité **l'ouverture des sessions de formations MCS obligatoires 2022** avec nos partenaires CESU toujours aussi motivés et fédérateurs.

La 1ère édition de printemps s'est déroulée à Aurillac, accueillant **18 MCS dont un nouveau médecin** intégrant le dispositif régional. C'est donc actuellement **39 MCS qui rayonnent sur les 4 départements de l'ex-Auvergne et qui participent volontairement à cette mission de service public.**

La deuxième édition, rythmée sur 4 jours de formation et organisée en 2 sessions, se tiendra à Vogüé en Ardèche du 10 au 13 mai. **Sont attendus près de 60 MCS !**

Sans oublier, en bouquet final printanier, celle proposée **fin mai à Challes-les-Eaux** en Savoie qui clôturera avant l'automne les sessions de formations obligatoires d'avril-mai.

Comme à notre habitude, sur la prochaine newsletter, nos fins reporters auront le plaisir de vous faire un retour en images et en mots de ces semaines de formations inoubliables pour certain.

Retrouvez l'offre complète des formations sur MCS-AURA.

A vos inscriptions !

L'équipe MCS-AURA.



Formation MCS en Auvergne : une nouvelle étape !

En 2017, l'ARS ARA a souhaité l'harmonisation de la formation MCS obligatoire sur la nouvelle grande région Auvergne-Rhône-Alpes. Ce fut chose faite à Aurillac dès avril 2018, avec la première session de formation MCS coanimée par le CESU-CESIM 15 et le CESU 38.



Dr Laurent Caumon et Fabrice Mercier CESU 15 - 04/18

Première pierre de l'harmonisation du réseau MCS AURA, cette formation avait réuni pour la première fois des MCS de l'Allier, du Cantal et du Puy de Dôme.

Cinq ans plus tard, le prochain objectif est l'intégration des CESU 03, 43 et 63 en tant qu'organismes formateurs dans la formation MCS obligatoire de deux journées.



Dr.s Perrier (CESU 63) et Kientega et Ortigues (CESU 15) – 04/22

Pour réussir au mieux cette nouvelle étape, le Dr Jonathan Duchenne, coprésident du comité de pilotage MCS régional et chef de Pôle du SAMU 15, a réuni les différents acteurs (CESU auvergnats, associations territoriales, représentants des MCS, ...) lors d'une visioconférence en janvier 2022 pour rappeler les fondamentaux du dispositif MCS, son organisation, ses enjeux, ... et inviter des représentants de ces CESU à venir dans un premier temps assister aux formations MCS à Aurillac.

Le Dr Christophe Perrier, médecin du CESU 63 est donc venu sur la formation MCS d'avril 2022 à Aurillac. Il a pu rencontrer et échanger avec les MCS de son département, des autres départements auvergnats et bien entendu avec ses collègues des CESU 15 et 74 formateurs de cette session.

Il en est reparti enchanté et impatient de pouvoir à son tour, avec son CESU s'investir dans la formation des MCS auvergnats en 2023 !

En octobre 2022, ce sont les CESU de l'Allier et de la Haute-Loire qui enverront un de leur représentant à l'occasion de la prochaine formation à Aurillac et ... d'ici là, tous les CESU AURA pourront se retrouver à l'occasion de la commission de formation du 16 juin 2022 à Chambéry.



L'ambulance de simulation du CESU 74 à Aurillac – Avril 22



MAI 2022 : FORMATION MCS DE PRINTEMPS

Lundi	Mardi	Mercredi	Jeudi	Vendredi	Samedi	Dimanche
						1
2	3	4	5	6	7	8
9	10	11	12	13	14	15
16	17	18	19	20	21	22
23	24	25	26	27	28	29
30	31	Formation MCS Challes-les-Eaux				

Le dispositif MCS vous propose de vous former au printemps.

Avec cette 6ème session de formation inédite dans les Alpes du Nord, c'est permettre de maintenir des effectifs de groupe cohérents sur les 11 sessions de formation proposées et de poursuivre une ligne pédagogique de qualité tant pour les apprenants que pour les enseignants CESU.

PLACES DISPONIBLES !

Pour s'inscrire :

1. Sur le site **MCS-AURA** depuis votre espace MCS - Le plus rapide !
www.mcs-aura.fr

2. Par mail ou téléphone :
beatrice.mithieux@mdem.org - 04 79 96 43 50 - Pour les formations
MCS obligatoires des Alpes du Nord et Auvergne et pour les
formations MCS complémentaires.

Retour sur une intervention MCS : Accouchement prématuré à domicile

Le 06 février 2022, en fin d'après-midi, je suis appelée pour un accouchement prématuré à domicile, adresse imprécise en direction du col de la Faucille (massif du Jura).

La nuit commençait à tomber, il faisait pluvieux et glacé. Plus je montais dans la montagne, plus l'obscurité et la pluie se faisaient épaisses. Je me suis bientôt retrouvée dans une vraie tempête de neige. Et le GPS qui ne trouvait rien à l'adresse indiquée...

Je suis arrivée finalement à bon port, avec l'aide des pompiers. En marchant sous la neige vers le logement, ils m'ont parlé d'une maman se sachant enceinte depuis 15 jours seulement, nullipare, et enceinte de 5 mois environ.

J'ai découvert une jeune femme couchée au sol dans une flaque de sang, et sur le ventre un bébé sous une serviette, tout petit, immobile. La maman étant consciente et calme, sans saignement actif, je me suis tournée rapidement vers le bébé. Il était incroyablement petit, la tête grosse comme une orange, les deux jambes étendues, de sexe féminin, de couleur vieux-rose, atone, mais par miracle j'ai entendu un battement cardiaque et des mouvements respiratoires.

Par réflexe j'ai sorti l'ambu nourrisson, mais tout le visage de l'enfant disparaissait dans le masque. J'ai ajouté une couverture de survie, demandé aux pompiers de mesurer la température, puis scopé la maman, dont les constantes étaient rassurantes.

Les deux parents étaient calmes, probablement très choqués car ils ne parlaient quasiment pas et semblaient aréactifs.

À l'arrivée du SMUR, la température du bébé étant basse, nous l'avons placée dans le sac plastique « nouveau-né » et tenu au-dessus du poêle à bois. On a essayé de lui glisser qq gouttes de sérum sucré dans la bouche, mais je crois qu'elle ne déglutissait pas.

Questionnant enfin la maman, j'ai appris que sa contraception avait été changée il y a qq mois, pour une pilule progestative uniquement, donc (souvent) sans règles.

Il me semblait que l'âge de la grossesse devait se situer entre 25 et 27 semaines d'aménorrhée, le poids du bébé nous semblait probablement entre 700 et 900 grammes, sa taille devait être entre 30 et 35 cms.

La suite de l'accouchement s'est déroulée sans difficulté, le placenta soigneusement recueilli semblait complet et normal, la maman ne présentait pas de suite pathologique.

Rapidement s'est posée la question du transport vers un centre de grands prémés : Pas d'hélico de nuit sous la neige, faire venir une couveuse de Chambéry était très long.

Contre toute attente, cette petite fille semblait être stable et s'accrocher à la vie.

Finalement il a donc été décidé de la transporter, par la route, portée contre la peau de l'infirmière.

Comme souvent, je n'ai pas eu de nouvelles, mais j'espère de tout cœur qu'elle est encore en vie aujourd'hui.

*Intervention vécue et racontée par le
Dr Véronique BRYs, MCS à
Versonnex (01)*

JOURNEE DES INTERNES ET DES JEUNES MEDECINS 2022

L'association Médecins de Montagne vous invite à son évènement annuel consacré aux internes et jeunes médecins de montagne le :

Lundi 13 juin de 9h à 17h
Château des comtes de Challes
247 Montée du Château, 73190 Challes-les-Eaux

Inscriptions en ligne :

https://docs.google.com/forms/d/e/1FAIpQLSefiuyKT2Nx4VlslowNS9K3h_0NovVrPzLkjcKtGphCpG9IKA/viewform?usp=sf_link

La journée est pensée pour faciliter les échanges et provoquer les rencontres multiples.

Elle est donc l'occasion pour les internes et jeunes praticiens de rencontrer des Médecins de Montagne installés, et inversement.

Le témoignage des Médecins de Montagne, maitres de stage ou non, est également précieux pour que chacun puisse se rendre compte des attentes et différentes réalités couvertes par cette pratique.

Ce rendez-vous est suivi par plus de 60 internes, stagiaires, jeunes médecins et plus de 30 Médecins de Montagne installés, pour la plupart maitres de stage.

Au plaisir de vous y rencontrer.

Les organisateurs : Drs Manon Navarre, Dominique Lamy, Jean-Nicolas Ledoux et Jérémie Karibiar



www.mdem.org



**Retrouvez toutes ces offres d'emploi
détaillées sur MCS-AURA, rubrique
offres d'emploi**

- **Le Centre de santé salarié des Menuires cherche des médecins pour remplacements réguliers dès mai 2022 avec possibilité d'installation par la suite.**
Activité saisonnière : Début décembre à fin avril. Puis début juillet à fin août.
Suivi de la patientèle locale (3000 personnes dans la vallée)
Activité de traumatologie (formations possibles auprès des autres médecins)
- **Cabinet médical d'Allemond (38) recherche un(e) ou 2 associés. Médecine de premier recours étoffée (suivi de population/famille à l'année, traumatologie courante et saisonnière avec capteur plan/échographie, maître de stage, médecin correspondant SAMU). Pas d'investissement notable à prévoir. Installation souhaitable.**
Si l'aventure vous tente, contactez-moi !

Garde PDSA et MCS
(formation MCS en mai
2022).

Contact : M. Benjamin BLANC
Tel : 06 38 99 80 59
Mail : bb@spvb.fr

- Cabinet médical de Val d'Isère recherche un ou plusieurs remplaçants de mai à novembre 2022. Cabinet de groupe de jeunes médecins (4 installés, 2 remplaçants, internes, infirmières) entre Val d'Isère et Sainte Foy Tarentaise. Dynamique avec activité très variée (médecine, traumatologie, pédiatrie, gynécologie, suivi chronique), possibilité d'être médecin correspondant du SAMU. Secrétaire sur place.

Contact : Dr Emilie BOULZE
Tel : 06 68 12 44 11
Mail : emilie.boulze@gmail.com

Contact : Dr Colin CHAUMONT
Tel : 06 80 28 12 33 ou 04 76 80 68 81 (secrétariat)
Mail: dr.colinchaumont@me.com

- Vous souhaitez poursuivre votre formation en médecine d'urgence et traumatologie pour un projet de médecine de montagne/rurale et/ou médecin correspondant Samu , ou simplement intégrer une équipe dynamique dans une région offrant un cadre de vie agréable ?
Les urgences du CHMS Centre Hospitalier Métropole Savoie recrutent un médecin généraliste aux urgences du CHMS. Le poste :

-Assistant spécialiste des hôpitaux ou Praticien Hospitalier Contractuel

-Urgences /UHCD site de Chambéry et d'Aix-les-Bains avec possibilité d'adaptation de planning (uniquement UHCD, uniquement filières courtes ou postes mixtes)

-Présence 24/24 d'un ou plusieurs médecin urgentistes

-Possibilité de formations annexes : ateliers de simulation Hopsim ;

journées en salle d'accouchement , intubation au bloc opératoire...

-Possibilité d'installation en secteur 2 après 2 ans d'assistantat

Contact : Dr Patrick Lesage
Mail : patrick.lesage@ch-metropole-savoie.fr

Si vous souhaitez déposer une offre d'emploi, utilisez le formulaire "Offres d'emploi" sur MCS-AURA

[Poster une offre d'emploi](#)

URGENCES | 08-09-10 JUIN
2022
LES CONGRÈS PALAIS DES CONGRES PARIS PORTE MAILLOT

Médecins de Montagne Rhône-Alpes
256 rue de la république
73000 Chambéry
contact.mcs@mdem.org
www.mcs-aura.fr



Nos partenaires



Médecins de Montagne
Association créée en 1953



© 2022 Médecins de Montagne Rhône-Alpes - Numéro 28 - Avril 2022

NEWSLETTER MCS-AURA

Mai 2022



C'est sur ce dernier jour de mai que s'ouvre cette newsletter.

Plus que jamais, l'actualité met l'accent sur l'accès aux soins de façon équitable dans les territoires isolés.

Considérés comme les "premiers experts médicaux", les MCS sont formés et équipés pour la prise en charge des urgences vitales ou potentiellement vitales.

Avoir la fonction de MCS c'est donc répondre aux besoins de la permanence de soins mais aussi assurer une couverture médicale de qualité et efficiente en liant les compétences professionnelles de l'ensemble des acteurs de l'Aide Médicale Urgente.

La crise sanitaire liée au COVID-19 avait mis entre parenthèse les rencontres médicales nationales phares du mois de juin. Ces dernières placées sous le signe de l'expertise scientifique entameront un dialogue, que nous espérons productif, autour du sujet sensible du déficit médical étendu tant en ville qu'à l'hôpital.

Le lien ville/hôpital qu'entretient le dispositif MCS est sans plus attendre à valoriser au bénéfice des usagers.

L'équipe MCS-AURA.



La formation MCS en Ardèche : elle se déroulait à Vogüé du 10 au 13 mai 2022



"Les 4 ateliers sont tous très riches et formateurs. Les mises en situation correspondent à notre pratique".

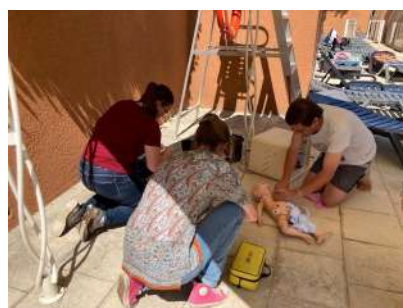

"C'était parfait pour une première formation. 2 fois par an, ça serait encore mieux !"

... même la presse locale en parle

Vogüé

Des médecins correspondants Samu formés aux gestes d'urgence

Par Le Dauphiné Libéré - 14 mai 2022 à 19:14 - Temps de lecture : 1 min



Lors d'une mise en situation de la douleur thoracique.

Du 9 au 13 mai, au Cros d'Auzon, se sont déroulées les sessions de formation des médecins correspondants Samu (Service d'aide médicale urgente) Drôme-Ardèche. 64 médecins ont été formés aux gestes d'urgence par le Centre d'enseignement des soins d'urgence de la région. Ils venaient des départements de l'Ardèche, de la Drôme, de l'Isère et des deux Savoie. Dans le cadre du maintien des compétences, le séminaire était axé sur l'arrêt cardiaque, la douleur thoracique, la traumatologie sévère et un atelier avec des cas cliniques d'urgence vitale.

Cette formation est ciblée vers des médecins généralistes pour des situations d'urgence qui se situent à plus de 30 minutes d'un établissement Smur (Structure mobile d'urgence et de réanimation).

<https://c.ledauphine.com/sante/2022/05/14/des-medecins-correspondants-samu-formes-aux-gestes-d-urgence>

1/3



Vous êtes amenés à remplacer en intersaison ou cet été sur un secteur MCS de la région AURA différent de celui indiqué sur votre contrat d'engagement MCS initial ?

Vous remplacez sur plusieurs cabinets ?

Il est important d'en informer votre association MCS territoriale pour la mise à jour de vos informations administratives.

Il vous sera peut-être demandé de signer un nouveau contrat MCS, tout en conservant l'initial, afin de vous protéger légalement dans votre fonction de MCS.

Vous pouvez cumuler plusieurs contrats MCS en Auvergne-Rhône-Alpes.

Merci de nous tenir informé de votre mobilité régionale ou extra-régionale.

Les événements incontournables de juin...

URGENCES | 08-09-10 JUIN
LE CONGRÈS PALAIS DES CONGRÈS
PARIS PORTE MAILLOT **2022**



Assemblée Générale MCS France :
09/06/2022 - 13h/14h - Centre des
congrès de Paris, porte Maillot

Plus de renseignements :
secetaire.mcsfrance@gmail.com

JOURNEE DES INTERNES ET DES JEUNES MEDECINS 2022

L'association Médecins de Montagne vous invite à son évènement annuel consacré aux internes et jeunes médecins de montagne le :

Lundi 13 juin de 9h à 17h
Château des comtes de Challes
247 Montée du Château, 73190 Challes-les-Eaux

Inscriptions en ligne :

https://docs.google.com/forms/d/e/1FAIpQLSefiuyKT2Nx4VIsIowNS9K3h_0NovVrPzLkjtckGphCpG9IKA/viewform?usp=sf_link

La journée est pensée pour faciliter les échanges et provoquer les rencontres multiples.

Elle est donc l'occasion pour les internes et jeunes praticiens de rencontrer des Médecins de Montagne installés, et inversement.

Le témoignage des Médecins de Montagne, maitres de stage ou non, est également précieux pour que chacun puisse se rendre compte des attentes et différentes réalités couvertes par cette pratique.

Ce rendez-vous est suivi par plus de 60 internes, stagiaires, jeunes médecins et plus de 30 Médecins de Montagne installés, pour la plupart maitres de stage.

Au plaisir de vous y rencontrer.

Les organisateurs : Drs Manon Navarre, Dominique Lamy, Jean-Nicolas Ledoux et Jérémie Karibiar





JOURNEE DU RENAU 2022

Le Réseau Nord Alpin des Urgences (RENAU) vous donne rendez-vous le **jeudi 16 juin** pour sa traditionnelle journée annuelle avec cette année une surprise supplémentaire :

En 2021 le réseau a eu 20 ans !

La situation ne nous a pas permis de le fêter aussi nous vous proposons de célébrer cette année les 20 ans à rallonge du RENAU autour d'un cocktail dinatoire après les conférences sur la terrasse du château.

Attention le nombre de places est limité et les inscriptions sont obligatoires via le lien suivant :

<https://my.weezevent.com/journee-et-gala-du-reseau-nord-alpin-des-urgences-1>

Secrétariat RENAU



Retrouvez toutes ces offres d'emploi détaillées sur MCS-AURA, rubrique offres d'emploi

- Recherche adjoint ou remplaçant été / hiver 2022 - ALLEMOND (38) Cabinet de montagne à Allemond, en Isère, territoire de l'Oisans, à proximité de Grenoble. Je
- Le cabinet médical d'Autrans, dans le Vercors, en cabinet de médecine générale cherche remplaçants. Logement possible sur place. Maison

recherche le renfort d'un 1 à 2 médecins pour les saisons estivales et hivernales. Ce peut être aussi un remplacement d'un 1j par semaine ou une période prolongée d'intersaison. Association possible. Population agréable, logement fourni, assistant médical et télésecrétariat, cabinet bien équipé avec 2 bureaux, 1 salle de traumatologie, 1 salle de radiologie capteur plan, possibilité d'être médecin correspondant SAMU. N'hésitez pas à me contacter si ce type de pratique globale dans un superbe cadre vous tente.

Contact : Dr Colin CHAUMONT
Tel : 06 80 28 12 33 ou 04 76 80 68 81 (secrétariat)
Mail: dr.colinchaumont@me.com

- Cabinet médical de Val d'Isère recherche un ou plusieurs remplaçants de mai à novembre 2022. Cabinet de groupe de jeunes médecins (4 installés, 2 remplaçants, internes, infirmières) entre Val d'Isère et Sainte Foy Tarentaise. Dynamique avec activité très variée (médecine, traumatologie, pédiatrie, gynécologie, suivi chronique), possibilité d'être médecin correspondant du SAMU. Secrétaire sur place.

Contact : Dr Emilie BOULZE
Tel : 06 68 12 44 11
Mail : emilie.boulze@gmail.com

de Santé. Secrétariat.
Possibilité activité MCS : du 23 au 27 mai 2022 - du 27/06 au 1/7/2022 - du 29/08 au 16/9/2022

Contact : Dr Catherine EYBERT-PRUDHOMME
Tel : 04 76 95 31 61
Mail : catherine.eybert-prudhomme@orange.fr

- Le centre médical de Val Thorens recherche un Médecin généraliste pour toute période entre le 11 juillet et le 28 août 2022. Activité médecine générale, traumatologie et MCS si souhaité. Rétrocession 100%. Minimum assuré.

Contact : Dr Frédéric ARNAUD
Tel : 06 03 16 61 84
Mail : arnaudfred73@gmail.com



Le CHU Grenoble Alpes, Service des urgences adultes de Grenoble – La Tronche, recherche :

Médecins Généralistes et Urgentistes

pour renforcer l'équipe et assurer des remplacements dès que possible et selon disponibilités.

LE SERVICE D'ACCUEIL DES URGENCES DE GRENOBLE

- Locaux neufs pensés par les urgentistes, mis en service en novembre 2021
- Un médecin d'accueil et d'orientation 7 jours/7
- Un secteur de surveillance scopé d'une capacité de 12 lits + 2 postes de SAUV-DCA
- Présence d'une UHCD (18 lits)
- Présence de 3 séniors en nuit profonde
- Une filière de traumatologie individualisée au sein du Trauma Alpes Center
- 160 passages par jour en moyenne au SAU, 5 460 sorties terrestres SMUR par an et 1 560 sorties hélicoptérées par an dont le secours en montagne
- Un CHU à taille humaine : des liens forts avec les spécialités et les centres d'expertise, une activité clinique et universitaire (encadrement des étudiants, cours, études cliniques)
- Etablissement desservi par les transports en commun et situé à proximité des gares SNCF de Grenoble-Université-Gières et de Grenoble

MISSIONS

En fonction de votre profil, vous effectuez les missions suivantes :

1. Pour tout profil de médecin :

Vous intervenez en zone de soins, auprès des patients qui nécessitent une prise en charge rapide.

Vous devez notamment :

- Accueillir les patients admis en zone de soins et les examiner pour établir un diagnostic ;
- Mettre en place des thérapeutiques dans les premières heures de prise en charge ;
- Décider si le patient peut rentrer à domicile avec une prise en charge ambulatoire ou s'il doit être hospitalisé ;
- En cas d'urgence vitale ou de gravité immédiate, stabiliser les fonctions vitales du patient si vous êtes urgentiste ou MCS (*si vous êtes généraliste, vous aurez la possibilité de solliciter un médecin urgentiste présent*).

Vous serez associé à un interne du service et à un ou plusieurs étudiants en médecine.

2. Pour un profil de médecin expérimenté (y compris jeunes retraités) et ayant une grande expérience clinique dans le domaine des pathologies aiguës et de leurs complications :

Vous intervenez à l'accueil des urgences de 18 h à minuit, en assistance auprès des équipes d'infirmiers d'accueil et d'orientation (IAO).

Vous devez notamment :

- Réorienter les patients qui ne nécessitent pas le plateau technique ou les compétences médicales des urgences vers les maisons médicales de garde, SOS médecins, etc... (si un examen médical est nécessaire dans les 12 heures) ou vers leurs médecins traitants ou spécialistes ;
- Valider l'indication d'admission des patients en zone de soins en lien avec le centre 15 ;

- Si besoin, prendre en charge en zone de soins des patients admis dans la filière courte en cas de flux important.

Il s'agit d'un poste de clinicien qui n'a pas vocation à se substituer à la permanence de soins de médecine générale. Il permet de sécuriser les réorientations et d'optimiser les moyens disponibles.

PLANNING ET REMUNERATION :

Toutes les dates sont à pourvoir en journée ou nuit, selon les modalités suivantes :

1. Plages pour les médecins libéraux, ouvrant la possibilité d'un paiement par mandat (via un relevé d'honoraires mensuel) selon les tarifs précisés ci-dessous :

	De 20h à minuit	De minuit à 8h00
Lundi au vendredi	360 €	1 200 €
Samedi, dimanche ou JF	500 €	1 200 €

2. Plages pour les médecins acceptant un paiement en mode « salarié », via un bulletin de salaire (semaine et week-end), sur la base proposée de 54,16 euros net par heure :

- de 8h à 18h30, soit une durée de 10h30
- de 18h à 8h00, soit une durée de 14h00
- et possibilité de 17h à minuit, soit une durée de 7h00

PROFIL RECHERCHE

Titulaire du DE de Docteur en Médecine et de la capacité de médecine d'urgence (CAMU) / diplôme d'études spécialisées complémentaires Médecine d'urgence (DESC), vous êtes doté(e) d'une expérience significative et faites preuve d'un excellent relationnel, de qualités humaines et d'un réel sens du service.

Vous êtes inscrit à l'ordre des médecins.

Pour plus de renseignements, vous pouvez contacter :

- Docteur Marc Blancher, Chef du Service des Urgences Adultes : MBlancher@chu-grenoble.fr
- Professeur Guillaume Debaty, Chef de Service SAMU 38, Centre 15 : GDebaty@chu-grenoble.fr

Vous êtes intéressé(e) ? Votre candidature est à adresser à la Direction des Affaires Médicales : Madame Myriam BHARGAVA : mbhargava@chu-grenoble.fr - Tél. +33 (0)4 76 76 95 17



Si vous souhaitez déposer une offre d'emploi, utilisez le formulaire "Offres d'emploi" sur MCS-AURA

Poster une offre d'emploi

Médecins de Montagne Rhône-Alpes
256 rue de la république
73000 Chambéry
contact.mcs@mdem.org
www.mcs-aura.fr



Nos partenaires



NEWSLETTER MCS-AURA

Juin 2022



" Nous traversons une période de fortes turbulences, pourtant annoncées depuis des années. La pénurie médicale, para médicale, voire de tous les métiers autour de la santé, l'épuisement professionnel, la démotivation et j'en passe...Plus aucune spécialité n'est épargnée quel que soit son mode d'exercice.

Pourtant il y a toujours des ressources, des idées propres à chaque territoire qui permettent d'atténuer toutes ces difficultés.

Les réseaux MCS en sont des exemples singuliers et aux enjeux forts de santé publique. Leur originalité et leurs succès là où ils existent en font des organisations innovantes et riches..."

C'est ainsi que le Dr Marie-Annick Hidoux, présidente de MCS France depuis 1 an, a débuté l'Assemblée Générale de l'association nationale des Médecins Correspondants du Samu le 9 juin dernier à Paris.

Parce que " *Les réseaux MCS sont de toute évidence un exemple de puissance et d'originalité issus des territoires. Où des femmes et des hommes motivés, volontaires sont capables de construire et d'animer des organisations plurielles pour un accès aux soins urgents et non urgents de qualité pour tous, même dans des territoires isolés*" [devenez adhérent](#) et venez soutenir MCS France dans son travail de reconnaissance des compétences MCS, de promotion et déploiement des réseaux MCS auprès des pouvoirs publics, et des politiques.

Cette édition de juin vous dévoile également les nouveautés 2023 sur le volet des formations obligatoires et complémentaires sur lesquelles la commission de formation MCS régionale a travaillé : **10 Cesu prochainement harmonisés au bénéfice pédagogique des MCS de la région !**

L'équipe MCS-AURA.



1ère session de formation MCS 2022 pour les Alpes du Nord

C'est à Challes-les-eaux, les 30 et 31 mai derniers, que 17 MCS ont été formés par les 4 Cesu des Alpes du Nord pour cet été et les années à venir !



"Rappels théoriques, manipulations des thérapeutiques et du matériel dans les 4 ateliers qui remettent bien les idées en place".





LE 16 JUIN : TENUE DE LA COMMISSION REGIONALE DE FORMATIONS MCS ANNUELLE

La commission régionale de formations MCS a pour objectif **l'établissement du programme de formations MCS (obligatoires et complémentaires) de 2023 en Auvergne-Rhône-Alpes.**

Pour cela, elle s'est appuyée sur :

- les bilans des formations MCS de 2021 et du premier semestre 2022,
- les demandes des MCS,
- le retour sur les interventions (du 01/01/21 au 31/05/22) via différents traceurs (motifs de déclenchements, utilisations des médicaments, type de gestes, ...).

Cette commission permet également la revue du contenu de la dotation MCS en équipement biomédical, produits de santé, médicaments et autres consommables.

Le concept 2023 sera : "le patient s'aggrave pendant la prise en charge"

L'année 2023 sera marquée par 3 grandes avancées :



Les Cesu 07 et 26 auront leur propre atelier MCS : ce qui signifie que seulement 2 Cesu de l'arc alpin interviendront en Drôme - Ardèche sur les formations MCS obligatoires



Les 4 Cesu Auvergnats formeront les MCS de leur territoire.

Pour assurer au mieux l'harmonisation de ces formations, il a été décidé qu'un représentant de l'ANCESU assurera un compagnonnage sur les premières sessions de formations.

Il est primordial que la formation soit uniformisée et que tous les MCS Auvergne-Rhône-Alpes **reçoivent les mêmes messages, un savoir-faire identique et utilisent les mêmes**



La Cellule d'Urgence Médico Psychologique (CUMP) proposera **une formation MCS complémentaire** :

la matinée sur le psycho-trauma et l'après-midi, prise en charge du patient agité ou suicidaire.

1 834

C'est le nombre d'intervention
MCS réalisé sur le 1er semestre
2022 par l'ensemble des
médecins du dispositif AURA.



EN 2022, j'adhère à MCS France

MCS France se mobilise pour faire la promotion des réseaux MCS auprès des pouvoirs publics, et des politiques. L'association nationale travaille à ce que ces organisations soient encore améliorées et surtout reconnues au plan national, régional et départemental.

Les membres de l'association sont :

- Des membres actifs en qualité de personnes physiques : Médecins Correspondants du Samu, coordonnateurs de réseaux MCS,
- Des membres associés en qualité de personnes morales : les associations territoriales MCS et autres groupements de MCS adhérents, les partenaires de l'urgence et des sociétés savantes,
- Des membres partenaires de l'AMU : ARM, paramédicaux, ...

Par votre soutien, la reconnaissance de ces dispositifs et des compétences de ces professionnels de santé seront mis en avant. Merci d'avance.

<https://www.helloasso.com/associations/mcs-france/adhesions/bulletin-d-adhesion-2022>



**Retrouvez toutes ces offres d'emploi
détaillées sur MCS-AURA, rubrique
offres d'emploi**

- Recherche adjoint ou remplaçant été / hiver 2022 - Allemond (38) Cabinet de montagne à Allemond, en Isère, territoire de l'Oisans, à proximité de Grenoble. Je recherche le renfort d'un 1 à 2 médecins pour les saisons estivales et hivernales. Ce peut être aussi un remplacement d'un 1j par semaine ou une période prolongée d'intersaison. Association possible. Population agréable, logement fourni, assistant médical et télésecrétariat, cabinet bien équipé avec 2 bureaux, 1 salle de traumatologie, 1 salle de radiologie capteur plan, possibilité d'être médecin correspondant SAMU. N'hésitez pas à me contacter si ce type de pratique globale dans un superbe cadre vous tente.

Contact : Dr Colin CHAUMONT
Tel : 06 80 28 12 33 ou 04 76 80 68 81
(secrétariat)
Mail: dr.colinchaumont@me.com

- La maison de santé de Morillon (74), recherche un second médecin généraliste de montagne pour s'installer à l'année. La maison de santé comprend d'ores et déjà un médecin de montagne, une psychologue et deux masseurs-kinésithérapeutes, à côté. La commune de Morillon propose une convention d'aide à l'installation pour ce second médecin généraliste, dont les modalités seront à définir. Possibilité d'avoir la fonction de MCS

Contact : Dr Christophe SCHAEFER
Tel : 04 50 90 51 52
Mail: dr.christopheschaefer@gmail.com

- Le cabinet médical d'Autrans, dans le Vercors, en cabinet de médecine générale cherche remplaçants. Logement possible sur place. Maison de Santé. Secrétariat. Possibilité activité MCS : du 23 au 27 mai 2022 - du 27/06 au 1/7/2022 - du 29/08 au 16/9/2022

Contact : Dr Catherine EYBERT-

- Le cabinet médical de Flumet (73) cherche remplaçant en URGENCE pour la période du 4 au 15 juillet 2022, ou pour toute autre période de l'été et/ou cherche associé temporaire pour l'été 2022 et pour la saison d'hiver 2022/2023. Cabinet de village de montagne, avec activité à l'année et activité saisonnière de station (équipé de radiologie). Possibilité activité médecin correspondant du Samu

Contact : Dr Laure TELLIER
Tel : 06 81 06 01 22
Mail : docteur.tellier@gmail.com

- Le cabinet médical de Châtel en Haute-Savoie cherche un médecin remplaçant en août, même que quelques jours. Dates au choix. Possibilité Médecins Correspondants du Samu (MCS). Rétrocession 80%, possibilité de logement.

Contact : Dr Audrey MAXIT
Tel :
Mail : audrey.maxit@netcourrier.com

- Le Centre Hospitalier d'Ambert recherche pour son service d'Urgences et SMUR des médecins correspondants SAMU ou disposant de la CAMU (pour le SMUR) pour la période estivale à venir (15 juin - 15 septembre). Le service fonctionne en 2 lignes (1 Urgence - 1 SMUR) de 8 h 30 à 20 h 30 et de 20 h 30 à 8 h 30. Durant cette période, les tarifs sont de 1300 € à 1500 € / 24 heures (des périodes de 12 heures sont également possibles : jour ou nuit). Les médecins sont logés par le Centre Hospitalier et les frais de déplacement sont pris en

PRUDHOMME
Tel : 04 76 95 31 61
Mail : catherine.eybert-prudhomme@orange.fr

charge.
Pour information, durant l'été 2021 environ 30 passages par jour aux Urgences et 1 sortie SMUR journalière. Le médecin du SMUR est en appui de l'urgentiste.

Contact : Mme Stephanie MANET
Tel : 04 73 82 73 88
Mail : stephanie.manet@ch-ambert.fr

Si vous souhaitez déposer une offre d'emploi, utilisez le formulaire "Offres d'emploi" sur MCS-AURA

[Poster une offre d'emploi](#)



Médecins de Montagne Rhône-Alpes
256 rue de la république
73000 Chambéry
contact.mcs@mdem.org
www.mcs-aura.fr



Nos partenaires



Médecins de Montagne
Association créée en 1953



NEWSLETTER MCS-AURA

Juillet 2022



Nous ouvrons cette édition estivale sous une actualité forte en lien avec les MCS puisque les 41 propositions émises par la mission flash d'appui sur l'accès aux soins urgents et non programmés du Dr François Braun ont été acceptées par le gouvernement.

Elle positionne les dispositifs MCS et ses médecins en recommandation n°20 : *"Maintenir la réponse aux urgences vitales et graves dans les établissements de santé et en préhospitalier"*. Le ministère de la Santé et de la Prévention met en ordre de marche les ARS par le biais d'une "instruction urgente" signée le 10 juillet et adressée aux directeurs généraux d'ARS.

Le travail de reconnaissance de la fonction MCS et du dispositif dans notre région que nous menons depuis toutes ces années est bel et bien en action. Malgré tout, nous devons rester vigilants à ne céder à aucune précipitation qui risquerait de dégrader la qualité de la mission de service public à laquelle participe volontairement les MCS.

C'est grâce à votre implication et votre engagement MCS que les associations MCS territoriales Alpe du Nord et Drôme/Ardèche peuvent continuer à faire valoir la plus-value des dispositifs MCS comme le nôtre et ce par le biais de vos compétences et du maintien de votre présence médicale dans les territoires isolés.

C'est sous le soleil brûlant de juillet que se lit cette newsletter, que vous soyez au travail ou sous votre parasol... bonne lecture ! On se retrouve en août.

L'équipe MCS-AURA.



Ce que dit la mission flash d'appui sur l'accès aux soins urgents et non programmés

Recommandation n°20 : Renforcer les liens et développer les médecins correspondants du SAMU (MCS) dans les zones sous-denses

Le concept de médecin correspondant du SAMU (MCS) a été développé pour assurer un élément « avant-coureur » du SMUR dans des territoires éloignés, principalement à plus de 30 mn d'une base SMUR. Ce dispositif, élaboré dans le département rural de la Meuse, s'est surtout développé en zone sous-dense de montagne, intégrant le dispositif des « médecins de montagne ». Outre la réponse apportée dans le cadre de l'AMU, ce dispositif est aussi opérationnel pour la réponse aux demandes de SNP et, d'après les acteurs eux-mêmes (Association Française des MCS), favoriserait l'installation de nouveaux médecins dans les zones sous-denses en les intégrant dans un réseau et en sécurisant leurs interventions. C'est un levier d'installation des jeunes dans des zones isolées. Les MCS bénéficient déjà d'une formation spécifique délivrée généralement par les CESU et d'un financement adapté.

Objectif : Promouvoir l'exercice existant des MCS et plus les impliquer dans la réponse aux demandes de SNP, au-delà de la réponse à l'AMU

Indicateurs d'Impact :

- Nombre de nouveaux contrats de MCS
- Nombre d'interventions réalisées par les MCS
- Nombre d'annulations de SMU par les MCS



En devenant adhérent à MCS France, vous soutenez les travaux de reconnaissance nationale des compétences MCS, des dispositifs MCS et aussi celui d'Auvergne-Rhône-Alpes.



Pensez à adhérer

MCS France, association nationale qui regroupe tous les réseaux MCS existants sur le territoire national agit pour la reconnaissance de ces dispositifs MCS et des compétences médicales des médecins qui y participent.

En s'adressant à tous les partenaires de l'urgence, vous pouvez y être adhérent et soutenir ces actions nationales. Merci à vous.

<https://www.helloasso.com/associations/mcs-france/adhesions/bulletin-d-adhesion-2022>

**La formation MCS complémentaire
"Facteurs humains et urgences pour les
MCS**



Objectifs

Prendre en compte l'impact des facteurs humains lors d'une intervention d'urgence réalisée par le MCS.

Thèmes

- Facteurs humains en situation d'urgence ;
- Théorie de la charge cognitive
- Conscience de la situation et prise de décision
- Sentiment d'efficacité personnelle
- Leadership et communication
- Tunnelisation attentionnelle
- TeamSTEPPS et Crisis Resource Management

Méthode

Ateliers de simulation réalisés sur simulateur patient haute-fidélité avec utilisation du matériel d'urgence réel des dotations MCS. Débriefing des situations simulées.

Une même équipe réalise plusieurs simulations différentes sur un même thème permettant la recontextualisation des éléments abordés dans le débriefing de la situation précédente. Ce modèle pédagogique permet ainsi un meilleur ancrage en mémoire à long terme des objectifs.

Formation recommandée, 7 MCS ont profité de cette journée de simulation et vous en parlent...

"Au cours de cette formation, nous passons par groupe de 2 ou 3 MCS en simulation sur des situations d'urgences vitales. Ceci sollicite nos aptitudes de communication et de coordination d'autres soignants (les autres participants jouent alors le rôle d'infirmière, manip radio ou pompier).

Par la revue des actions de chacun autour de débriefings, nous analysons en toute bienveillance les « manqués » qui ont été ou auraient pu être source d'erreurs dans la prise en charge.

Les formateurs nous apprennent à identifier nos propres biais cognitifs (propres à l'humain) et à utiliser des outils qui ont fait leurs preuves (outils déjà utilisés à l'étranger ou dans d'autres domaines tel que l'aviation).

Nous évoluons tout au long de la journée avec l'intégration progressive d'un nouvel outil à chaque simulation.

" Formation innovante et très intéressante, elle apporte des outils de communication, indispensables pour limiter les erreurs humaines dans les situations d'urgence.

Elle est complémentaire à la formation "Annonce complexe" où l'on travaille plus sur la communication avec la famille/ l'entourage des patients/victimes.

Il nous est donné des outils utiles pour se positionner en tant que Leader dans une équipe.

Importance de l'approche par simulation car permet de se rendre compte des grosses erreurs qu'on commet en pratique :

- tunnelisation,
- centré sur une tâche technique et ne pas avoir conscience de ce qui se passe autour,
- manque de communication au sein de l'équipe,
- importance de vérifier que l'information qu'on veut transmettre a été comprise.

Cette formation nous apporte des explications sur notre propre fonctionnement cognitif et nous fournit des outils pour ces situations avec une contrainte de stress, afin de remplir notre rôle au mieux".

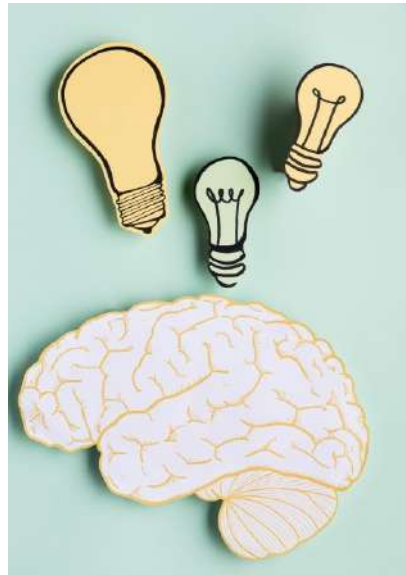

**Invitation
Assemblée Générale Médecins de Montagne Rhône-Alpes 2022
08/09/2022**



C'est à Chambéry à 14h30 que se tiendra l'Assemblée Générale 2022 de l'association Médecins de Montagne Rhône-Alpes

Pour confirmer votre présence, merci de vous signaler auprès de [Marie Cottarel](#).

Les membres qui souhaitent présenter leur candidature au Conseil d'Administration doivent se manifester dès maintenant auprès de l'association et ce jusqu'au 31 août.



Retrouvez toutes ces offres d'emploi détaillées sur MCS-AURA, rubrique offres d'emploi

- La MSP des Deux Alpes (38) cherche à agrandir son équipe médicale. Locaux neufs (structure ouverte en octobre 2021) tout équipés (urgence, traumatologie, radiologie, échographie, médecine générale). Conditions attractives. Profil recherché : médecin thésé, homme ou femme, intéressé par l'exercice polyvalent de la médecine de montagne et souhaitant une collaboration +/- association. Valeurs : professionnalisme, empathie, pédagogie/partage d'expérience/travail en équipe, sympathie/joye de vivre.

Contact : Dr Pierre-Yves MARTINS
Tel : 06 85 07 27 99
Mail : py.martins@yahoo.com

- Cabinet médical de Peisey Vallandry (73) recherche médecin(s) assistant(s) temporaire(s) pour l'hiver 2022-2023. La station-village de Peisey-Vallandry appartient au domaine de Paradiski (entre Les Arcs et La Plagne, vallée de la Haute-Tarentaise en Savoie). Consultations très variées mixtes de médecine générale (activité saisonnière et locale à l'année) et de traumatologie (radiologie, échographie). Possibilité de n'effectuer que les consultations médicales ou de se perfectionner avec la traumatologie. Une polyvalence sera néanmoins appréciée. Fonction possible de Médecin Correspondant du SAMU (fortement conseillée). Logement possible. Un 2eme poste d'assistant temporaire (non à temps-plein) peut être envisagé si d'autres projets vous tentent dans la vallée (voir annonce CPTS de Haute-Tarentaise) ou dans d'autres stations proches.

Contact : Dr Pauline OLLIVIER
Tel : 04 79 07 92 12
Mail : ollivierp.cm@gmail.com

- Recherche remplaçant médecin de montagne et MCS dans le à Murat le Quaire (63). Cabinet médical situé à 40 minutes de Clermont-Ferrand, au pied du Sancy coté le Mont-Dore. Recherche une ou un remplaçant(e) pour les périodes du 4 au 16 octobre 2022 ainsi que du 2 au 20 janvier 2023. Horaires modulables selon votre choix. Samedi matin en option, mais non obligatoire. Durée de la consultation selon votre choix (10/15/20/30 minutes). Rétrocession 80%. Secrétariat présentiel et doctolib (secrétaire au top !). Logiciel Weda. Salle de repos sur place avec micro-onde/bouilloire/cafétière/ frigo. Possibilité de logement si souhaité. Pas de gardes de prévues mais possibilité d'en prendre si vous le souhaitez. Patientèle semi-rurale et touristique. Pédiatrie et gynécologie (si vous le souhaitez). Possibilité fonction MCS.

Contact : Dr Alice VERGNOL
Tel : 04 73 22 12 12
Mail : cabinetmedical.drvergnol@gmail.com

- Le cabinet médical de Flumet (73) cherche remplaçant en URGENCE pour la période du 4 au 15 juillet 2022, ou pour toute autre période de l'été et/ou cherche associé temporaire pour l'été 2022 et pour la saison d'hiver 2022/2023. Cabinet de village de montagne, avec activité à l'année et activité saisonnière de station (équipé de radiologie). Possibilité activité médecin correspondant du Samu

Contact : Dr Laure TELLIER
Tel : 06 81 06 01 22
Mail : docteur.tellier@gmail.com

- Le cabinet médical de Châtel en Haute-Savoie cherche un

- Recherche adjoint ou remplaçant été / hiver 2022 - Allemond (38) Cabinet de montagne à Allemond, en Isère, territoire de l'Oisans, à proximité de Grenoble. Je recherche le renfort d'un 1 à 2 médecins pour les saisons estivales et hivernales. Ce peut être aussi un remplacement d'un 1j par semaine ou une période prolongée d'intersaison. Association possible. Population agréable, logement fourni, assistant médical et télésecrétariat, cabinet bien équipé avec 2 bureaux, 1 salle de traumatologie, 1 salle de radiologie capteur plan, possibilité d'être médecin correspondant SAMU. N'hésitez pas à me contacter si ce type de pratique globale dans un superbe cadre vous tente.

Contact : Dr Colin CHAUMONT
 Tel : 06 80 28 12 33 ou 04 76 80 68 81 (secrétariat)
 Mail: dr.colinchaumont@me.com

- La maison de santé de Morillon (74), recherche un second médecin généraliste de montagne pour s'installer à l'année. La maison de santé comprend d'ores et déjà un médecin de montagne, une psychologue et deux masseurs-kinésithérapeutes, à côté. La commune de Morillon propose une convention d'aide à l'installation pour ce second médecin généraliste, dont les modalités seront à définir. Possibilité d'avoir la fonction de MCS

Contact : Dr Christophe SCHAEFER
 Tel : 04 50 90 51 52
 Mail: dr.christopheschaefer@gmail.com

médecin remplaçant en août, même que quelques jours.
 Dates au choix.
 Possibilité Médecins Correspondants du Samu (MCS).
 Rétrocession 80%, possibilité de logement.

Contact : Dr Audrey MAXIT
 Tel :
 Mail : audrey.maxit@netcourrier.com

- Le Centre Hospitalier d'Ambert recherche pour son service d'Urgences et SMUR des médecins correspondants SAMU ou disposant de la CAMU (pour le SMUR) pour la période estivale à venir (15 juin - 15 septembre).
 Le service fonctionne en 2 lignes (1 Urgence - 1 SMUR) de 8 h 30 à 20 h 30 et de 20 h 30 à 8 h 30.
 Durant cette période, les tarifs sont de 1300 € à 1500 € / 24 heures (des périodes de 12 heures sont également possibles : jour ou nuit). Les médecins sont logés par le Centre Hospitalier et les frais de déplacement sont pris en charge.
 Pour information, durant l'été 2021 environ 30 passages par jour aux Urgences et 1 sortie SMUR journalière. Le médecin du SMUR est en appui de l'urgentiste.

Contact : Mme Stephanie MANET
 Tel : 04 73 82 73 88
 Mail : stephanie.manet@ch-ambert.fr

Si vous souhaitez déposer une offre d'emploi, utilisez le formulaire "Offres d'emploi" sur MCS-AURA

Poster une offre d'emploi



Médecins de Montagne Rhône-Alpes
 256 rue de la république
 73000 Chambéry
contact.mcs@mdem.org
www.mcs-aura.fr



Nos partenaires



Médecins de Montagne

Association créée en 1953



NEWSLETTER MCS-AURA

Août 2022



Après un été riche en actualités sanitaires, votre mobilisation MCS a été une fois encore sans faille et nous vous en remercions. Avec près de **450 interventions MCS répertoriées en Auvergne-Rhône-Alpes** depuis le registre d'activité du dispositif MCS AURA **sur la période estivale 2022**, votre engagement dans la fonction de MCS et vos compétences sont plus que reconnues.

Malgré tout et face aux enjeux de santé, il est primordial de rester engagés pour un accès aux soins de qualité des populations les plus vulnérables.

Tout en suivant cette logique, le dispositif MCS AURA, avance petit à petit vers la rentrée et se prépare à vous accueillir en formations et lors des événements incontournables de l'année organisés autour d'échanges de bonne pratique et de partage d'information.

A très bientôt,

L'équipe MCS-AURA.

4029

C'est le nombre d'interventions MCS réalisées en 2021 sur l'ensemble de la région Auvergne-Rhône-Alpes.

Soit 42% de plus qu'en 2020

Devenir MCS : les conditions d'accès

La rentrée de septembre est souvent propice aux changements et à la recherche de futurs collaborateurs qui peuvent prétendre à la fonction de MCS **si les 3 conditions suivantes sont réunies :**

Etre thésé ou remplaçant

Pour les remplaçants :
avoir une licence de remplacement à jour.

Pour les non thésés :
avoir un sujet de thèse et/ou une date de soutenance dans l'année en cours.

Avoir un lieu d'exercice à +30 minutes d'un SMUR

Le secteur d'exercice doit figurer dans les zones éligibles du [cahier des charges MCS régional](#).

Participer à la formation MCS obligatoire de 2 jours

- 5-6 octobre - CH Aurillac (15)
- 18-19 octobre - Vogüé (07)
- 15-16 novembre - Challes-les-Eaux (73)

- 17-18 novembre - Challes-les-Eaux (73)
- 6-7 décembre - Challes-les-Eaux (73)
- 8-9 décembre - Challes-les-Eaux (73)
- 13-14 décembre - Challes-les-Eaux (73)

Un dossier de candidature : CV + Lettre de motivation doivent être envoyés par mail à :

- [Marie COTTAREL](#) pour les MCS Alpes du Nord (01-38-73-74)
- [Aurélie LIOTARD](#) pour les MCS Drôme/Ardèche (07-26)
- [Béatrice MITHIEUX](#) pour les MCS Auvergne (03-15-43-63)

Dès validation du dossier par le comité de pilotage régional, l'inscription à la formation MCS doit être adressée à :

- [Aurélie LIOTARD](#) pour les MCS Drôme/Ardèche (07-26)
- [Béatrice MITHIEUX](#) pour les MCS Alpes du Nord et Auvergne (01-03-15-38-43-63-73-74)

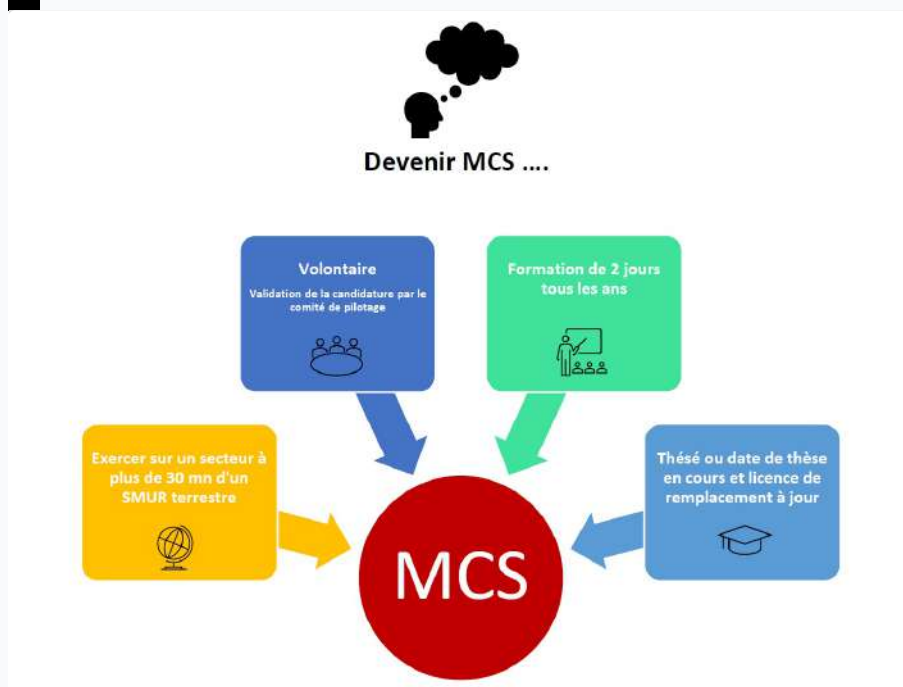

Vous recherchez un paiement MCS ?

Vous voulez tracer un règlement MCS ?

Rendez vous sur votre compte Amelipro
<https://espacepro.ameli.fr>



ALLER SUR AMELPRO Assurance Maladie

PAIEMENTS

TIERS-PAYANT - Recherche avancée

Par date de paiement: Par date d'acte: **Par NIR** Par n° de lot: Par n° de facture

Régime: Tous les régimes N° de Sécurité Sociale: 155555... RECHERCHER

RETOUR

- Onglet "tous mes paiements"
- Onglet "recherche avancée" => recherche par NIR
- Affichage du listing payé en SNF = Sans Numéro de Facture avec le codage suivant :

FIM = mission de MCS
AJS = Astreinte MCS de jour
ANS = Astreinte MCS de nuit

Invitation
Assemblée Générale Médecins de Montagne Rhône-Alpes 2022
08/09/2022



C'est à Chambéry à 14h30 que se tiendra l'Assemblée Générale 2022 de l'association Médecins de Montagne Rhône-Alpes

Pour confirmer votre présence, merci de vous signaler auprès de [Marie Cottarel](#).

Les membres qui souhaitent présenter leur candidature au Conseil d'Administration doivent se manifester dès maintenant auprès de l'association et ce jusqu'au 31 août.

Des idées à partager, des informations à transmettre ?

N'hésitez pas à nous en faire part en nous envoyant un message à contact.mcs@mdem.org



ou sur nos différents réseaux, nous pourrions y consacrer un article sur une prochaine newsletter !



En devenant adhérent à MCS France, vous soutenez les travaux de reconnaissance nationale des compétences MCS, des dispositifs MCS et aussi celui d'Auvergne-Rhône-Alpes.

Pensez à adhérer



MCS France, association nationale qui regroupe tous les réseaux MCS existants sur le territoire national agit pour la reconnaissance de ces dispositifs MCS et des compétences médicales des médecins qui y participent.

S'adressant à tous les partenaires de l'urgence, vous pouvez y être adhérent et soutenir ces actions nationales. Merci à vous.

<https://www.helloasso.com/associations/mcs-france/adhesions/bulletin-d-adhesion-2022>



Retrouvez toutes ces offres d'emploi détaillées sur MCS-AURA, rubrique offres d'emploi

- Le cabinet médical de Châtel (74) recherche deux médecins remplaçants pour la saison d'hiver 2022-2023. Rétrocession 80%

Contact : Dr Audrey Maxit
Tel : 06 13 23 47 79
Mail : audrey.maxit@netcourrier.com

- La MSP des Deux Alpes (38) cherche à agrandir son équipe médicale. Locaux neufs (structure ouverte en octobre 2021) tout équipés (urgence,

- Recherche remplaçant médecin de montagne et MCS à Murat le Quaire (63). Cabinet médical situé à 40 minutes de Clermont-Ferrand, au pied du Sancy coté le Mont-Dore. Recherche une ou un remplaçant(e) pour les périodes du 4 au 16 octobre 2022 ainsi que du 2 au 20 janvier 2023. Horaires modulables selon votre choix. Samedi matin en option, mais non obligatoire. Durée de la consultation selon votre choix (10/15/20/30 minutes).

traumatologie, radiologie, échographie, médecine générale). Conditions attractives. Profil recherché : médecin thésé, homme ou femme, intéressé par l'exercice polyvalent de la médecine de montagne et souhaitant une collaboration +/- association. Valeurs : professionnalisme, empathie, pédagogie/partage d'expérience/travail en équipe, sympathie/joye de vivre.

Contact : Dr Pierre-Yves MARTINS
Tel : 06 85 07 27 99
Mail : py.martins@yahoo.com

- Cabinet médical de Peisey Vallandry (73) recherche médecin(s) assistant(s) temporaire(s) pour l'hiver 2022-2023. La station-village de Peisey-Vallandry appartient au domaine de Paradiski (entre Les Arcs et La Plagne, vallée de la Haute-Tarentaise en Savoie). Consultations très variées mixtes de médecine générale (activité saisonnière et locale à l'année) et de traumatologie (radiologie, échographie). Possibilité de n'effectuer que les consultations médicales ou de se perfectionner avec la traumatologie. Une polyvalence sera néanmoins appréciée. Fonction possible de Médecin Correspondant du SAMU (fortement conseillée). Logement possible. Un 2eme poste d'assistant temporaire (non à temps-plein) peut être envisagé si d'autres projets vous tentent dans la vallée (voir annonce CPTS de Haute-Tarentaise) ou dans d'autres stations proches.

Contact : Dr Pauline OLLIVIER
Tel : 04 79 07 92 12
Mail : ollivierp.cm@gmail.com

- Recherche adjoint ou remplaçant été / hiver 2022 - Allemond (38) Cabinet de montagne à Allemond, en Isère, territoire de l'Oisans, à proximité de Grenoble. Je recherche le renfort d'un 1 à 2 médecins pour les saisons estivales et hivernales. Ce peut être aussi un remplacement d'un 1j par semaine ou une période prolongée d'intersaison. Association possible. Population agréable, logement fourni, assistant médical et télésecrétariat, cabinet bien équipé avec 2 bureaux, 1 salle de traumatologie, 1 salle de radiologie capteur plan, possibilité d'être médecin correspondant SAMU. N'hésitez pas à me contacter si ce type de pratique globale dans un superbe cadre vous tente.

Contact : Dr Colin CHAUMONT
Tel : 06 80 28 12 33 ou 04 76 80 68 81 (secrétariat)
Mail: dr.colinchaumont@me.com

Rétrocession 80%. Secrétariat présentiel et doctolib (secrétaire au top !). Logiciel Weda. Salle de repos sur place avec micro-onde/bouilloire/cafétière/ frigo. Possibilité de logement si souhaité. Pas de visites à domicile. Pas de gardes de prévues mais possibilité d'en prendre si vous le souhaitez. Patientèle semi-rurale et touristique. Pédiatrie et gynécologie (si vous le souhaitez). Possibilité fonction MCS.

Contact : Dr Alice VERGNOL
Tel : 04 73 22 12 12
Mail

cabinetmedical.drvergnol@gmail.com

- Le cabinet médical de Flumet (73) cherche remplaçant ou associé temporaire pour la saison d'hiver 2022/2023. Cabinet de village de montagne, avec activité à l'année et activité saisonnière de station (équipé de radiologie). Possibilité activité médecin correspondant du Samu

Contact : Dr Laure TELLIER
Tel : 06 81 06 01 22
Mail : docteur.tellier@gmail.com

- Le Centre Hospitalier d'Ambert recherche pour son service d'Urgences et SMUR des médecins correspondants SAMU ou disposant de la CAMU (pour le SMUR) pour la période estivale à venir (15 juin - 15 septembre).

Le service fonctionne en 2 lignes (1 Urgence - 1 SMUR) de 8 h 30 à 20 h 30 et de 20 h 30 à 8 h 30.

Durant cette période, les tarifs sont de 1300 € à 1500 € / 24 heures (des périodes de 12 heures sont également possibles : jour ou nuit). Les médecins sont logés par le Centre Hospitalier et les frais de déplacement sont pris en charge.

Pour information, durant l'été 2021 environ 30 passages par jour aux Urgences et 1 sortie SMUR journalière. Le médecin du SMUR est en appui de l'urgentiste.

Contact : Mme Stephanie MANET
Tel : 04 73 82 73 88
Mail : stephanie.manet@ch-ambert.fr

- La maison de santé de Morillon (74), recherche un second médecin généraliste de montagne pour s'installer à l'année. La maison de santé comprend d'ores et déjà un médecin de montagne, une psychologue et deux masseurs-kinésithérapeutes, à côté. La commune de Morillon propose une convention d'aide à l'installation pour ce second médecin généraliste, dont les modalités seront à définir. Possibilité d'avoir la fonction de MCS

Contact : Dr Christophe SCHAEFER
Tel : 04 50 90 51 52
Mail: dr.christopheschaefer@gmail.com

Si vous souhaitez déposer une offre d'emploi, utilisez le formulaire "Offres d'emploi" sur MCS-AURA

Poster une offre d'emploi



Médecins de Montagne Rhône-Alpes
256 rue de la république
73000 Chambéry
contact.mcs@mdem.org
www.mcs-aura.fr



Nos partenaires



NEWSLETTER MCS-AURA

Septembre 2022



L'heure de la rentrée a bel et bien sonné pour tous !

Les projets d'évolution de la plateforme numérique MCS-AURA, quelque peu ralentis le temps des congés estivaux, ont repris activement. Tout est mis en oeuvre pour que sur ces prochaines semaines quelques nouvelles fonctionnalités voient le jour sur votre espace MCS.

La rentrée rime aussi avec la tenue des Assemblées Générales des associations MCS territoriales et le renouvellement de leurs membres. Ce fut le cas pour l'association Médecins de Montagne Rhône-Alpes début septembre. Ça le sera le 8 décembre prochain pour l'association MCS Drôme/Ardèche.

Tous les MCS sont chaleureusement invités à venir à ces réunions autour du dispositif MCS AURA pour y apporter réflexions, projets...

Bonne lecture et à très bientôt,

L'équipe MCS-AURA.



454

C'est le nombre d'interventions MCS réalisées sur l'été 2022 sur l'ensemble de la région Auvergne-Rhône-Alpes.

Soit 10% de plus qu'en 2021

LES MOTIFS DE DECLENCHEMENT

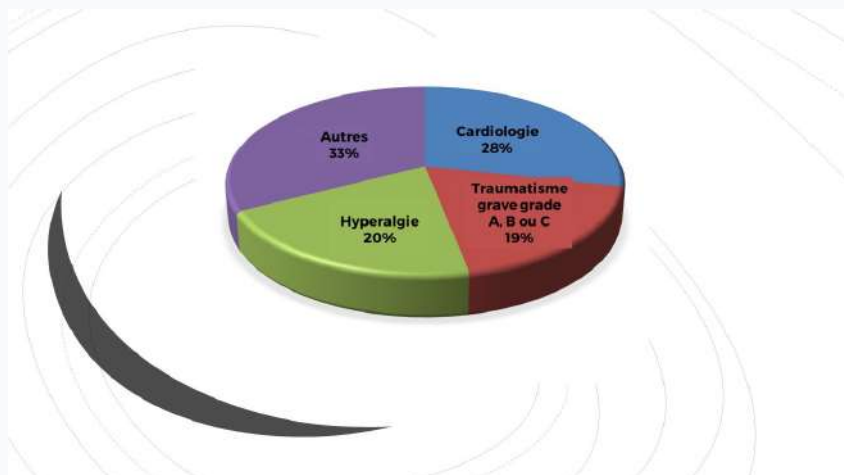



"La bonne collaboration SAMU/C15/MCS cet été et l'importance de la présence des MCS dans les stations et les zones isolées ont été remarquables".

C'est sur cette note positive de la part de nos partenaires Samu qu'a débuté le comité de pilotage MCS des Alpes du Nord.

Les services d'urgences ont fonctionné grâce à l'implication MCS dans la chaîne des soins et de leurs compétences de plus en plus accrues sur les situations d'urgences vitales. **La coopération de confiance Samu/MCS en région Auvergne-Rhône-Alpes est à souligner.**

Merci à vous tous.



Renouvellement des membres du Conseil d'Administration de Médecins de Montagne Rhône-Alpes (MdeM RA)

L'association territoriale MCS Alpes du Nord (MdeM RA) a renouvelé les membres de son Conseil d'Administration lors de l'Assemblée Générale annuelle du 8 septembre 2022 à Chambéry.

Elle accueille 3 nouveaux membres, les **Drs Clamadieu, Guillon et Jarry**. Bienvenue à eux !

Elle remercie très chaleureusement les **Drs Bretton, Cornillion, Devaux, Lafaye de Micheaux et Malbaut**, pour leurs années de travail au sein du CA. Ils n'ont pas souhaité renouveler leurs mandats pour les 3 prochaines années.

LE NOUVEL ORGANIGRAMME

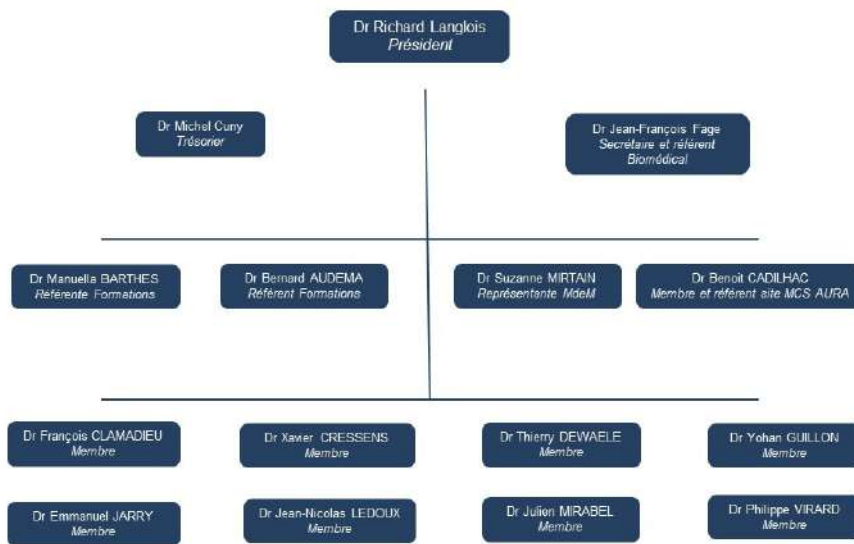

Organigramme du Conseil d'Administration de Médecins de Montagne Rhône-Alpes
08/09/2022

Devenir MCS ...

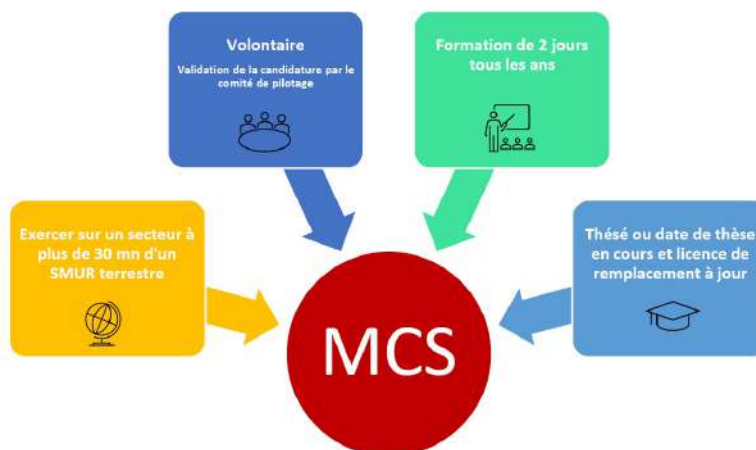

Un dossier de candidature : CV + Lettre de motivation doivent être envoyées par mail à :

- [Marie COTTAREL](#) pour les MCS Alpes du Nord (01-38-73-74)
- [Aurélie LIOTARD](#) pour les MCS Drôme/Ardèche (07-26)
- [Béatrice MITHIEUX](#) pour les MCS Auvergne (03-15-43-63)

Dès validation du dossier par le comité de pilotage régional, l'inscription à la formation MCS doit être adressée à :

- [Aurélie LIOTARD](#) pour les MCS Drôme/Ardèche (07-26)
- [Béatrice MITHIEUX](#) pour les MCS Alpes du Nord et Auvergne (01-03-15-38-43-63-73-74)

Des idées à partager, des informations à transmettre ?

N'hésitez pas à nous en faire part en nous envoyant un message à contact.mcs@mdem.org ou sur nos différents réseaux, nous pourrions y consacrer un article sur une prochaine newsletter



En devenant adhérent à MCS France, vous soutenez les travaux de reconnaissance nationale des compétences MCS, des dispositifs MCS et aussi celui d'Auvergne-Rhône-Alpes.

Pensez à adhérer



MCS France, association nationale qui regroupe tous les réseaux MCS existants sur le territoire national agit pour la reconnaissance de ces dispositifs MCS et des compétences médicales des médecins qui y participent.

S'adressant à tous les partenaires de l'urgence, vous pouvez y être adhérent et soutenir ces actions nationales. Merci à vous.

<https://www.helloasso.com/associations/mcs-france/adhesions/bulletin-d-adhesion-2022>



Retrouvez toutes ces offres d'emploi détaillées sur MCS-AURA, rubrique offres d'emploi

- Possibilité d'installation au sein de la Maison de Santé du Grand Serre (26) dans un cabinet de médecine générale dont l'un des trois médecins prend sa retraite dans les prochains mois. Activité de médecine générale et activité de MCS en précurseur du SAMU 26 ou du SAMU 38. La Maison de Santé du Grand Serre regroupe 14 professionnels de santé : pharmacie,
- Recherche remplaçant médecin de montagne et MCS à Murat le Quaire (63). Cabinet médical situé à 40 minutes de Clermont-Ferrand, au pied du Sancy coté le Mont-Dore. Recherche une ou un remplaçant(e) pour la période du 2 au 20 janvier 2023. Horaires modulables selon votre choix. Samedi matin en option, mais non obligatoire. Durée de la consultation selon votre choix (10/15/20/30 minutes). Rétrocession 80%.

cabinet infirmier, pédicure podologue, masseur kinésithérapeute et psychologues.

Contact : Dr Philippe SIBARITA
Tel : 06 34 33 35 09
Mail : philippe.sibarita@gmail.com

- Le cabinet médical de Châtel (74) recherche deux médecins remplaçants pour la saison d'hiver 2022-2023. Rétrocession 80%

Contact : Dr Audrey Maxit
Tel : 06 13 23 47 79
Mail : audrey.maxit@netcourrier.com

- La MSP des Deux Alpes (38) cherche à agrandir son équipe médicale. Locaux neufs (structure ouverte en octobre 2021) tout équipés (urgence, traumatologie, radiologie, échographie, médecine générale). Conditions attractives. Profil recherché : médecin thésé, homme ou femme, intéressé par l'exercice polyvalent de la médecine de montagne et souhaitant une collaboration +/- association. Valeurs : professionnalisme, empathie, pédagogie/partage d'expérience/travail en équipe, sympathie/joye de vivre.

Contact : Dr Pierre-Yves MARTINS
Tel : 06 85 07 27 99
Mail : py.martins@yahoo.com

- Recherche adjoint ou remplaçant été / hiver 2022 - Allemond (38) Cabinet de montagne à Allemond, en Isère, territoire de l'Oisans, à proximité de Grenoble. Je recherche le renfort d'un 1 à 2 médecins pour les saisons estivales et hivernales. Ce peut être aussi un remplacement d'un 1j par semaine ou une période prolongée d'intersaison. Association possible. Population agréable, logement fourni, assistant médical et télésecrétariat, cabinet bien équipé avec 2 bureaux, 1 salle de traumatologie, 1 salle de radiologie capteur plan, possibilité d'être médecin correspondant SAMU. N'hésitez pas à me contacter si ce type de pratique globale dans un superbe cadre vous tente.

Contact : Dr Colin CHAUMONT
Tel : 06 80 28 12 33 ou 04 76 80 68 81 (secrétariat)
Mail: dr.colinchaumont@me.com

Secrétariat présentiel et doctolib (secrétaire au top !). Logiciel Weda. Salle de repos sur place avec micro-onde/bouilloire/cafétière/ frigo. Possibilité de logement si souhaité. Pas de visites à domicile. Pas de gardes de prévues mais possibilité d'en prendre si vous le souhaitez. Patientèle semi-rurale et touristique. Pédiatrie et gynécologie (si vous le souhaitez). Possibilité fonction MCS.

Contact : Dr Alice VERGNOL
Tel : 04 73 22 12 12
Mail : cabinetmedical.drvergnol@gmail.com

- Le cabinet médical de Flumet (73) cherche remplaçant ou associé temporaire pour la saison d'hiver 2022/2023. Cabinet de village de montagne, avec activité à l'année et activité saisonnière de station (équipé de radiologie). Possibilité activité médecin correspondant du Samu

Contact : Dr Laure TELLIER
Tel : 06 81 06 01 22
Mail : docteur.tellier@gmail.com

- Recherche de deux médecins généralistes de montagne à l'année à la maison de santé de Morillon, située au cœur de la vallée du Giffre et au pied des pistes du Grand Massif. La maison de santé comprend d'ores et déjà une psychologue et deux masseurs-kinésithérapeutes. Les locaux de la maison de santé sont composés d'espace communs, dont une salle d'attente, des sanitaires, et un local de stockage, ainsi qu'une salle de traumatologie et une salle de radiologie. Elle comprend également deux cabinets séparés pour l'accueil de médecin généraliste. La commune de Morillon recherche deux médecins pour occuper les deux cabinets disponibles. Une convention d'aide à l'installation sera conclue entre les médecins et la Commune avec les modalités suivantes : prise en charge du loyer et des charges du local par la Commune pendant 2 ans, mise à disposition d'un logement pendant 2 ans, installation d'une secrétaire médicale de la maison de santé. Une mutualisation des services d'accueil avec les autres praticiens sont possibles. Outre la clientèle générée par le domaine skiable en saison hivernale, les besoins de la population locale offrent une réelle possibilité de constituer rapidement une clientèle à l'année.

Contact : Julien GAL
Tel : 04 50 90 11 22 - 06 78 75 98 66
Mail : julien.gal@mairie-morillon.fr

Si vous souhaitez déposer une offre d'emploi, utilisez le formulaire "Offres d'emploi" sur MCS-AURA

[Poster une offre d'emploi](#)

2 DÉCEMBRE 2022
6^e journée nationale
des enseignants de CESU
LE MANÈGE CHAMBÉRY



Le défi de
l'interprofessionnalité
en formation

Médecins de Montagne Rhône-Alpes
256 rue de la république
73000 Chambéry
contact.mcs@mdem.org
www.mcs-aura.fr



Nos partenaires



Médecins de Montagne

Association créée en 1953



NEWSLETTER MCS-AURA

Octobre 2022



Les couleurs de l'automne se sont bien installées et le dispositif n'a pas hésité à donner à ce mois d'octobre un ton vif en poursuivant ardemment ses sessions de formation MCS.

Objectif : former sur 7 sessions plus de 200 MCS avant le 15 décembre.

L'harmonisation du dispositif se poursuit avec l'accès, pour les MCS de l'Ardèche, de saisir leurs plannings d'astreintes depuis la plateforme numérique MCS-AURA. Une belle avancée vers l'homogénéisation des pratiques "administratives".

En attendant de vous en dire davantage sur l'actualité de novembre, belle lecture.

L'équipe MCS-AURA.



51

C'est le nombre de nouveaux MCS qui se seront formés au 15 décembre 2022 sur toute la région !



Planning des astreintes

[Consulter les plannings d'astreintes](#)

Depuis octobre, les MCS de l'Ardèche saisissent désormais leurs plannings d'astreintes MCS depuis le module du site MCS-AURA.

L'harmonisation régionale du dispositif MCS se poursuit et prend tout son sens.

Les plannings d'astreintes MCS

A valider tous les mois (**avant le 25**) sur le module "planning des astreintes" par le **médecin référent** du secteur défini.

Modifications possibles par le médecin référent ou association MCS 26/07.

Téléchargeable sous fichier Excel

Le Samu – C15 connecté sur son portail Samu est averti instantanément de tous les changements

Indemnités des astreintes :

- Astreinte Jour (8h/20h) : 50€
- Astreinte Nuit (20h/8h) : 100€

Sauvegarder le mois en cours

Planning enregistré, non transmis

Valider et envoyer définitivement

Envoyé au C15 et à l'association par notifications mails



La saison des formations MCS a commencé

Le « bal » des formations MCS de la fin d'année a été ouvert par les MCS auvergnats les 5 et 6 octobre dernier à Aurillac.

Les 4 ateliers (AC, cardio, traumatisé sévère et un atelier surprise, le tout avec des cas de prises en charge pédiatrique ...) ont été assurés par les CESU d'Aurillac et de Chambéry.



1

Nouvelle MCS du Cantal était présente, le secteur de Puycapel est donc maintenant doté de deux MCS !

Les formations MCS se sont ensuite poursuivies à Vogüé les 18 et 19 octobre. 25 MCS de la Drôme et de l'Ardèche étaient présents. Les formations étaient assurées par les CESU 07, 26, 38, 73 et 74. Merci à eux.



Sessions dans les Alpes du nord vont suivre en novembre et décembre à Challes-les-Eaux ... à l'issue de ce nouveau cycle, le réseau MCS AURA devrait compter près de 320 MCS.

Les formations MCS, c'est des formateurs CESU : Denis (à gauche), technicien simulation du CESU d'Annecy et Philippe (à droite), IDE CESU de Chambéry qui discutent de manient du moniteur multiparamétrique que les MCS utilisent. C'est le moment pour eux d'échanger avec les MCS sur les ateliers pratiques avec des mises en situation.



Les formations MCS c'est aussi des séances plénières pour faire un point sur le dispositif MCS AURA, parler des nouveautés, répondre aux questions des MCS, ... et des moments conviviaux ... mais là ce qui se passe en formation MCS, reste en formation MCS ☺ !



Formations MCS complémentaires : le programme s'enrichit !

Le CESU de Privas (07) propose depuis cette année deux ateliers MCS complémentaires : un atelier gestes et un atelier accouchement pré hospitalier.

Ces sessions jusque-là réservées aux MCS de la Drome et de l'Ardèche sont maintenant accessible à tous les MCS du réseau Auvergne-Rhône-Alpes.

Pour s'inscrire :

1. Via le site [MCS-AURA](https://mcs-aura.org)
2. Par mail : aurelieliotard.mcs@gmail.com et/ou beatrice.mithieux@mdem.org



Petits rappels sur le fonctionnement et les modalités de ces formations MCS complémentaires :

- **Transversales** : vous pouvez bénéficier de toutes les formations MCS complémentaires ;
- **Libres d'inscription** : vous pouvez vous inscrire sur plusieurs formations ;
- **Réservées aux MCS** ;
- **Optionnelles et non obligatoires** ;
- **Indépendantes des DPC** ;
- **Gratuites** mais non indemnisées. Seul votre déjeuner est à votre charge.

Assemblée Générale



L'association territoriale MCS Drôme/Ardèche organise son
Assemblée Générale le :

08/12/2021 à 10h

au Conseil de l'Ordre Départemental du Pouzin



Des idées à partager, des informations à transmettre ?

N'hésitez pas à nous en faire part en nous envoyant un message à contact.mcs@mdem.org ou sur nos différents réseaux, nous pourrions y consacrer un article sur une prochaine newsletter !



En devenant adhérent à MCS France, vous soutenez les travaux de reconnaissance nationale des compétences MCS, des dispositifs MCS et aussi celui d'Auvergne-Rhône-Alpes.

Pensez à adhérer



MCS France, association nationale qui regroupe tous les réseaux MCS existants sur le territoire national agit pour la reconnaissance de ces dispositifs MCS et des compétences médicales des médecins qui y participent.

S'adressant à tous les partenaires de l'urgence, vous pouvez y être adhérent et soutenir ces actions nationales. Merci à vous.

<https://www.helloasso.com/associations/mcs-france/adhesions/bulletin-d-adhesion-2022>





Retrouvez toutes ces offres d'emploi détaillées sur MCS-AURA, rubrique offres d'emploi

- Le cabinet médical d'Autrans (38) recherche un remplaçant pour la semaine du 26/12/2022. Maison de Santé avec kinés et infirmiers Secrétariat à distance Logiciel WEDA Rétrocession à 80% Logement possible sur place

Contact : Dr Catherine PRUDHOMME
Tel : 04 76 95 31 61
Mail : catherine.eybert-prudhomme@orange.fr

- Possibilité d'installation au sein de la Maison de Santé du Grand Serre (26) dans un cabinet de médecine générale dont l'un des trois médecins prend sa retraite dans les prochains mois. Activité de médecine générale et activité de MCS en précurseur du SAMU 26 ou du SAMU 38. La Maison de Santé du Grand Serre regroupe 14 professionnels de santé : pharmacie, cabinet infirmier, pédicure podologue, masseur kinésithérapeute et psychologues.

Contact : Dr Philippe SIBARITA
Tel : 06 34 33 35 09
Mail : philippe.sibarita@gmail.com

- Le cabinet médical de Châtel (74) recherche deux médecins remplaçants pour la saison d'hiver 2022-2023. Rétrocession 80%

Contact : Dr Audrey Maxit
Tel : 06 13 23 47 79
Mail : audrey.maxit@netcourrier.com

- Recherche remplaçant médecin de montagne et MCS à Murat le Quaire (63). Cabinet médical situé à 40 minutes de Clermont-Ferrand, au pied du Sancy coté le Mont-Dore. Recherche une ou un remplaçant(e) pour la période du 2 au 20 janvier 2023. Horaires modulables selon votre choix. Samedi matin en option, mais non obligatoire. Durée de la consultation selon votre choix (10/15/20/30 minutes). Rétrocession 80%. Secrétariat présentiel et doctolib (secrétaire au top !). Logiciel Weda. Salle de repos sur place avec micro-onde/bouilloire/cafétière/ frigo. Possibilité de logement si souhaité. Pas de visites à domicile. Pas de gardes de prévues mais possibilité d'en prendre si vous le souhaitez. Patientèle semi-rurale et touristique. Pédiatrie et gynécologie (si vous le souhaitez). Possibilité fonction MCS.

Contact : Dr Alice VERGNOL
Tel : 04 73 22 12 12
Mail : cabinetmedical.drvergnol@gmail.com

- Le cabinet médical de Flumet (73) cherche remplaçant ou associé temporaire pour la saison d'hiver 2022/2023. Cabinet de village de montagne, avec activité à l'année et activité saisonnière de station (équipé de radiologie). Possibilité activité médecin correspondant du Samu

Contact : Dr Laure TELLIER
Tel : 06 81 06 01 22
Mail : docteur.tellier@gmail.com

Si vous souhaitez déposer une offre d'emploi, utilisez le formulaire "Offres d'emploi" sur MCS-AURA

Poster une offre d'emploi

2 DÉCEMBRE 2022
6^e journée nationale
des enseignants de CESU
LE MANÈGE CHAMBÉRY



Le défi de
l'interprofessionnalité
en formation

Médecins de Montagne Rhône-Alpes
256 rue de la république
73000 Chambéry
contact.mcs@mdem.org
www.mcs-aura.fr



Nos partenaires



Médecins de Montagne
Association créée en 1953



NEWSLETTER MCS-AURA

Novembre 2022



J'ouvre cette édition de novembre 2022 de façon un peu particulière car il s'agit de ma dernière newsletter du moins dans sa rédaction.

Après toutes ces années tellement enrichissantes et intenses, pour ne pas dire « inoubliables », j'ai saisi l'opportunité de pouvoir rejoindre les équipes de la direction de l'offre de soins à l'ARS à Lyon en prenant le poste de référent régional Urgences et Soins non programmés, à compter du 1er décembre 2022.

Vous l'aurez compris, une belle page va se tourner pour moi.
Une page écrite sur 14 ans au rythme de vos saisons, de vos formations, de vos vies professionnelles, de vos problématiques...

En 2008, c'était 73 MCS à coordonner, en 2023 ce sera près de 330.
Le développement du dispositif MCS est le reflet de votre énergie et de vos convictions à être MCS, à soutenir les actions.
Cette fonction n'est pas anodine et de par votre implication dans cette médecine d'urgence à part entière, elle fait la force de vos territoires isolés.
La faire valoir est l'une des priorités des associations.

J'ai pris plaisir à participer à ce développement avec vous tous, ARS, MCS, SAMU, C15, PUI, CPAM, CFARM, secrétaires des cabinets médicaux... et j'en suis fière.

Nous avons toujours su travailler en confiance pour arriver à des choses concrètes, abouties et reconnues.

Nous avons conjugué convivialité et professionnalisme. Merci pour cela.

L'histoire ne s'arrête pas là, au contraire, de nouveaux projets mûrissent et verront le jour dans les prochaines semaines.

Ils seront poursuivis par Mme Alexandra Verduci qui sera parmi vous mi-janvier au plus tard.

Elle viendra compléter l'équipe permanente de choc : Béatrice Mithieux et Aurélie Liotard, que je remercie énormément et chaleureusement.
Elles ont toute ma reconnaissance et mon amitié sincère.

Je vous dis à très bientôt et je vous remercie pour toutes ces années de travail.

Avec toute mon amitié,

Marie Cottarel



Quand le comité de pilotage MCS régional dit :





Merci!

Marie,

C'est avec une certaine émotion, que je salue ton départ vers de nouvelles responsabilités professionnelles.

Écoute, autonomie, rigueur, sont les caractéristiques indispensables des missions que tu as menées auprès de notre association Médecins de Montagne Rhône-Alpes, puis aux cotés de l'ensemble du réseau Médecins Correspondants du SAMU (MCS) Auvergne Rhône-Alpes (AURA) afin de nous aider à la conduite et la gestion des nombreux projets développés pendant toutes ces années.

Ton implication attentive et soutenue sur le réseau MCS a participé à l'introduction d'une véritable démarche « qualité », en intégrant pharmaciens et ingénieurs biomédicaux, formateurs des CESU. Elle s'est poursuivie au plan régional avec l'harmonisation des formations, la mutualisation de nos associations territoriales, l'élaboration du cahier des charges de la plateforme numérique MCS-AURA, puis son développement et son animation dans une démarche collaborative avec ta collègue Béatrice Mithieux, et de nos partenaires d'Altimax.

Tu as contribué avec tes collègues chargées de mission, Béatrice Mithieux à Chambéry et Aurélie Liotard en Ardèche à maintenir un dialogue constant et fructueux entre nous tous partenaires de l'urgence dans ces territoires isolés, médecins généralistes de terrain MCS, médecins hospitaliers des SAMU, des CESU, des SMUR et des SDIS.

Cette coordination et le pilotage du dispositif régional des MCS, le management collaboratif dans le maillage territorial des professionnels de santé, le suivi opérationnel, technique et administratif des dossiers transversaux de 1er recours, notamment la mise en place d'une gestion efficace et rigoureuse de la dotation en médicaments des produits de santé de la dotation MCS organisée avec notre pharmacienne référente Christine Chevallier, et Marion Hernandez ingénieure bio médical au CHU de Grenoble, le suivi exigeant et rigoureux de nos budgets ont favorisé et tissé les liens de confiance établis tout au long de ces années avec l'ARS, indispensable tutelle administrative et financière de nos projets.

Je veux également rappeler ton rôle dans la promotion du dispositif MCS au niveau national. Projet difficile qui met en évidence la nécessité de structures administratives solides pour mener à bien une démarche horizontale impliquant des acteurs issus de milieux professionnels, géographiques, privés et publics, tous très différents. J'espère que tu pourras continuer à accompagner le bureau du Conseil d'Administration de l'association MCS France, très active auprès de sa Présidente Marie-Annick Hidoux.

Plus personnellement ces années de travail associatif ont été très enrichissantes et j'ai apprécié les partager avec toi, contribuant à rendre notre réseau plus solide et plus efficace. C'est avec beaucoup de fierté que nous pouvons observer l'intérêt porté à l'organisation de notre dispositif MCS AURA, et l'inspiration qu'il apporte au niveau national (référentiel de compétence SFMU, association MCS France, ...).

Je mesure l'investissement personnel et familial dont tu as fait preuve notamment ces dernières années en menant de concert des formations universitaires valorisant ton expérience de terrain. Tu as brillamment réussi en 2020 le DIU Construction et Coordination des Parcours de Santé (Lyon 1), et tu poursuis avec succès le Master2 Management Stratégique des Risques et de la Qualité (Lyon 3 - IFROSS) que tu achèveras en juin prochain.

Les professions de Santé traversent une crise compliquée, notamment en ce qui concerne les enjeux de l'accès aux soins de premier recours. Tes expériences et tes engagements te permettent de les mesurer.

C'est avec beaucoup d'estime, d'affection, et de confiance que je te souhaite mes meilleurs vœux de réussite au sein de l'ARS à Lyon et pour ta vie personnelle et familiale !!

...et toute l'amitié de mes amis et collègues Présidents de nos deux associations territoriales Alain Carillion et Richard Langlois, de Jonathan Duchenne co-Président et de l'ensemble du Comité de Pilotage du réseau MCS AURA.

B Audema
Pdt COPIL





Planning des astreintes

[Consulter les plannings d'astreintes](#)

Le module des astreintes s'améliore dans la différenciation entre les médecins non installés et les médecins installés au moment de la saisie des plannings.

Si vous êtes médecins non installés, lorsque vous remplissez votre planning d'astreintes vous renseignez le nom du médecin que vous remplacez dans l'espace prévu.

Aucun changement sur le récapitulatif de vos demandes de règlement sauf une meilleure visibilité au moment de l'édition des documents.

Astreinte MCS jour 8h-20h	Mardi 1
Remplaçant(e) MCS (jour) du Dr	Marie Cottarel
Téléphone	Jean-François FAGE
Astreinte MCS nuit 20h-8h	04 79 96 43 50
Remplaçant(e) MCS (nuit) du Dr	Marie Cottarel
Téléphone	-- Aucun --
	04 79 96 43 50



Pour le MCS Alpes du Nord... la modification des astreintes MCS par les MCS eux-mêmes !

Il n'est plus nécessaire de passer par l'association Médecins de Montagne Rhône-Alpes pour faire vos modifications d'astreintes MCS. Vous pouvez le faire directement sur la plateforme MCS-AURA.

De façon générale, nous vous demandons d'être vigilants sur ces modifications qui doivent, dans la mesure du possible, rester occasionnelles. Merci pour les C15 qui doivent coordonner ces plannings.

MCS-AURA a son QR Code

Pour faciliter l'accès à la plateforme MCS-AURA et à ses informations par le biais d'un smartphone !



6

C'est le nombre de nouveaux cabinets MCS équipés pour 2023 et qui intègrent le dispositif !

Assemblée Générale



L'association territoriale MCS Drôme/Ardèche organise son Assemblée Générale le :

08/12/2021 à 10h

au Conseil de l'Ordre Départemental du Pouzin



Des idées à partager, des informations à transmettre ?

N'hésitez pas à nous en faire part en nous envoyant un message à contact.mcs@mdem.org ou sur nos différents réseaux, nous pourrions y consacrer un article sur une prochaine newsletter !



En devenant adhérent à MCS France, vous soutenez les travaux de reconnaissance nationale des compétences MCS, des dispositifs MCS et aussi celui d'Auvergne-Rhône-Alpes.

Pensez à adhérer



MCS France, association nationale qui regroupe tous les réseaux MCS existants sur le territoire national agit pour la reconnaissance de ces dispositifs MCS et des compétences médicales des médecins qui y participent.

S'adressant à tous les partenaires de l'urgence, vous pouvez y être adhérent et soutenir ces actions nationales. Merci à vous.

<https://www.helloasso.com/associations/mcs-france/adhesions/bulletin-d-adhesion-2022>



**Retrouvez toutes ces offres d'emploi
détailées sur MCS-AURA, rubrique
offres d'emploi**

- La MSP de La Chapelle en Vercors recherche un médecin généraliste: remplaçant, installé, collaborateur. MSP avec kine, IDE, psychologue, opticien. Une assistante médicale. Activité MCS. Pratique rurale variée. Territoire dynamique (commerces, écoles etc) avec nombreuses activités sportives.

Contact : Dr Justine DELORME
Tel : 06 73 70 12 01
Mail : delormejustine@hotmail.fr

- Possibilité d'installation au sein de la Maison de Santé du Grand Serre (26) dans un cabinet de médecine générale dont l'un des trois médecins prend sa retraite dans les prochains mois. Activité de médecine générale et activité de MCS en précurseur du SAMU 26 ou du SAMU 38. La Maison de Santé du Grand Serre regroupe 14 professionnels de santé : pharmacie, cabinet infirmier, pédicure podologue, masseur kinésithérapeute et psychologues.

Contact : Dr Philippe SIBARITA
Tel : 06 34 33 35 09
Mail : philippe.sibarita@gmail.com

- Le cabinet médical de Châtel (74) recherche deux médecins remplaçants pour la saison d'hiver 2022-2023. Rétrocession 80%

Contact : Dr Audrey Maxit
Tel : 06 13 23 47 79
Mail : audrey.maxit@netcourrier.com

- Recherche remplaçant médecin de montagne et MCS à Murat le Quaire (63). Cabinet médical situé à 40 minutes de Clermont-Ferrand, au pied du Sancy coté le Mont-Dore. Recherche une ou un remplaçant(e) pour la période du 2 au 20 janvier 2023. Horaires modulables selon votre choix. Samedi matin en option, mais non obligatoire. Durée de la consultation selon votre choix (10/15/20/30 minutes). Rétrocession 80%. Secrétariat présentiel et doctolib (secrétaire au top !). Logiciel Weda. Salle de repos sur place avec micro-onde/bouilloire/cafétière/ frigo. Possibilité de logement si souhaité. Pas de visites à domicile. Pas de gardes de prévues mais possibilité d'en prendre si vous le souhaitez. Patientèle semi-rurale et touristique. Pédiatrie et gynécologie (si vous le souhaitez). Possibilité fonction MCS.

Contact : Dr Alice VERGNOL
Tel : 04 73 22 12 12
Mail : cabinetmedical.drvergnol@gmail.com

- Le cabinet médical de Flumet (73) cherche remplaçant ou associé temporaire pour la saison d'hiver 2022/2023. Cabinet de village de montagne, avec activité à l'année et activité saisonnière de station (équipé de radiologie). Possibilité activité médecin correspondant du Samu

Contact : Dr Laure TELLIER
Tel : 06 81 06 01 22
Mail : docteur.tellier@gmail.com

Si vous souhaitez déposer une offre d'emploi, utilisez le formulaire "Offres d'emploi" sur MCS-AURA

Poster une offre d'emploi

2 DÉCEMBRE 2022
6^e journée nationale
des enseignants de CESU
LE MANÈGE CHAMBÉRY



Le défi de
l'interprofessionnalité
en formation

Médecins de Montagne Rhône-Alpes
256 rue de la république
73000 Chambéry
contact.mcs@mdem.org
www.mcs-aura.fr



Nos partenaires



Médecins de Montagne
Association créée en 1953

